

P.A.CROCE BIANCA TERAMO O.D.V.

Sede Legale: VIALE EUROPA 39 TERAMO (TE)

C.F.: 00959000670

Iscritta al Registro Generale Regionale del volontariato della REGIONE ABRUZZO

Fondo dotazione Euro 421.505,00

Bilancio al 31/12/2020

01. Stato Patrimoniale e Rendiconto gestionale

02. Relazione di Missione

- PARTE I (poste di bilancio e andamento economico e gestionale)

- PARTE II (perseguimento delle finalità statutarie)

03. Previsionale 2021

04. Relazione del Collegio sindacale

ALLEGATI

- Registro beni ammortizzabili
- Situazione contabile Croce Bianca Teramo al 31/12/2020
- Situazione economica delle singole sedi al 31/12/2020

P.A.CROCE BIANCA TERAMO O.D.V.

Sede Legale: VIALE EUROPA 39 TERAMO (TE)

C.F.: 00959000670

Iscritta al Registro Generale Regionale del volontariato della REGIONE ABRUZZO

Fondo dotazione Euro 421.505,00

Bilancio chiuso al 31/12/2020

STATO PATRIMONIALE E RENDICONTO GESTIONALE

Stato Patrimoniale Attivo

	Totali 2020	Esercizio 2019
B) Immobilizzazioni		
II - Immobilizzazioni materiali	430.710	295.972
III - Immobilizzazioni finanziarie	155	155
<i>Totale immobilizzazioni (B)</i>	<i>430.865</i>	<i>296.127</i>
C) Attivo circolante		
II - Crediti	181.769	231.095
esigibili entro l'esercizio successivo	181.769	231.095
esigibili oltre l'esercizio successivo		
Imposte anticipate		
IV - Disponibilita' liquide	292.345	185.582
<i>Totale attivo circolante (C)</i>	<i>474.114</i>	<i>416.677</i>
<i>Totale attivo</i>	<i>904.979</i>	<i>712.804</i>

Stato Patrimoniale Passivo e Netto

	Totali 2020	Esercizio 2019
A) Patrimonio Netto		
I - Fondo di dotazione (Patrimonio Netto 2011)	421.505	421.505
VI - Altre riserve		1
VIII - Avanzi (disavanzi) di gestione da esercizi precedenti	17.769	35.872
IX - Avanzi (disavanzi) dell'esercizio	104.576	18.103-
Totale Patrimonio Netto	543.850	439.275
C) Trattamento di fine rapporto di lavoro subordinato	104.458	82.868
D) Debiti	256.671	190.661
esigibili entro l'esercizio successivo	103.553	190.661
esigibili oltre l'esercizio successivo	155.118	
Totale passivo e Netto	904.979	712.804



Rendiconto Gestionale

	Totali 2020	Esercizio 2019
A) Proventi e ricavi da attività tipiche		
1) ricavi delle prestazioni	776.652	624.277
5) altri ricavi e proventi		
contributi in conto esercizio	78.949	40.199
altri	30.012	33.942
<i>Totale altri ricavi e proventi</i>	<i>108.961</i>	<i>74.141</i>
<i>Totale Proventi e ricavi da attività tipiche</i>	<i>885.613</i>	<i>698.418</i>
B) Oneri da attività tipiche		
6) per materie prime, sussidiarie, di consumo e di merci	130.187	102.687
7) per servizi	135.552	123.362
8) per godimento di beni di terzi		6.718
9) per il personale		
a) salari e stipendi	285.399	271.338
b) oneri sociali	82.263	73.154
c/d/e) trattamento di fine rapporto, trattamento di quiescenza, altri costi del personale	26.465	26.809
c) trattamento di fine rapporto	21.937	19.780
e) altri costi	4.528	7.029
<i>Totale costi per il personale</i>	<i>394.127</i>	<i>371.301</i>
10) ammortamenti e svalutazioni		
a/b/c) ammortamento delle immobilizz.immateriali e materiali, altre svalutazioni delle immobilizz.	79.430	70.685
b) ammortamento delle immobilizzazioni materiali	79.430	70.685
<i>Totale ammortamenti e svalutazioni</i>	<i>79.430</i>	<i>70.685</i>
14) oneri diversi di gestione	28.047	30.969
<i>Totale Oneri da attività tipiche</i>	<i>767.343</i>	<i>705.722</i>
Differenza tra proventi e oneri per attività tipiche (A - B)	118.270	7.304-
C) Proventi e oneri finanziari		
16) altri proventi finanziari		
d) proventi diversi dai precedenti		
altri	213	399
<i>Totale proventi diversi dai precedenti</i>	<i>213</i>	<i>399</i>
<i>Totale altri proventi finanziari</i>	<i>213</i>	<i>399</i>
17) interessi ed altri oneri finanziari		
altri	2.649	748

	Totali 2020	Esercizio 2019
<i>Totale interessi e altri oneri finanziari</i>	2.649	748
<i>Totale proventi e oneri finanziari (15+16-17+-17-bis)</i>	2.436-	349-
Risultato prima delle imposte (A-B+-C+-D)	115.834	7.653-
20) imposte sul reddito dell'esercizio, correnti, differite e anticipate		
imposte correnti	11.258	10.450
<i>Totale delle imposte sul reddito dell'esercizio, correnti, differite e anticipate</i>	11.258	10.450
21) Avanzo (disavanzo) dell'esercizio	104.576	18.103-

Teramo, 30 Aprile 2021

PRESIDENTE DELL'ASSOCIAZIONE

Avv. Camillo Graziano _____

L'ECONOMO GENERALE**IL SEGRETARIO**

Adele Guerrieri _____

Valerio Falciatano _____



Sede legale: VIALE EUROPA 39 - 64100 TERAMO (TE)

C.F. 00959000670

Fondo di dotazione € 421.505,00 i.v.

Relazione di missione al bilancio chiuso il 31/12/2020

PARTE I (poste di bilancio e andamento economico e gestionale)

Introduzione

Signori Associati, Signori Volontari, il presente bilancio, sottoposto al Vostro esame e alla Vostra approvazione, evidenzia un avanzo d'esercizio pari a Euro 104.576.

Ai sensi dell'art. 13 del Codice del Terzo settore (D.lgs. 3 luglio 2017, n. 117) la CROCE BIANCA deve redigere il bilancio di esercizio formato dallo stato patrimoniale, dal rendiconto gestionale, con l'indicazione, dei proventi e degli oneri dell'ente, e dalla relazione di missione che illustra – in una prima parte - le poste di bilancio, l'andamento economico e gestionale dell'ente e – in una seconda parte - le modalità di perseguimento delle finalità sociali e statutarie.

Il presente documento rappresenta la Relazione di Missione (prima parte) che illustra le poste di bilancio, nonché l'andamento economico e gestionale della CROCE BIANCA TERAMO.

Il bilancio di esercizio appena chiuso, corrisponde alle risultanze contabili regolarmente tenute ed è redatto nel rispetto del principio di chiarezza e con l'obiettivo di rappresentare correttamente ed in modo veritiero la situazione patrimoniale e finanziaria dell'associazione ed il risultato della gestione dell'esercizio.

L'Associazione P.A.CROCE BIANCA TERAMO O.D.V.

La nostra Associazione AVPA CROCE BIANCA O.N.L.U.S. TERAMO, costituita con atto notarile in data 14/2/1997 a rogito Notaio Dott. Andrea Costantini (rep. 42421/16969), opera nel settore socio assistenziale, ed in particolare si occupa del trasporto di malati con l'ausilio di ambulanze e pulmini attrezzati e con l'opera di volontari e dipendenti.

E' associazione di volontariato istituita ai sensi della Legge 266/1991, iscritta con Decreto 171 del 15 aprile 1999 nel Registro Regionale delle Organizzazioni del Volontariato sezione ex L.R. 37/93, ed in quanto tale Onlus di diritto ai sensi di quanto previsto dal D.Lgs. 460/1997. Dal punto di vista tributario è "ente non commerciale", così come identificato dall'art. 73, comma 1, lettera c) e commi 2 e seguenti, e dall'art. 148 del

D.P.R. 917/1986, nonché Onlus ex art. 10 D.Lgs. 460/1997 e art. 111-ter D.P.R. 917/1986.

Inoltre, con D.P.G.R. del 19 luglio 2011 n. 79 ha ottenuto il riconoscimento della personalità giuridica di diritto privato ai sensi dell'art. 3 della L.R. 13/2005., così come pubblicato sul B.U.R.A. n. 49 Ordinario del 12 agosto 2011.

Con scrittura privata notarile del notaio Mastroianni del 10/10/2020 (n° 31486 Rep. e n° 13784 Racc.) e trasmesse agli organi competenti (Agenzia delle entrate con n° 1469 del 09/11/2020 e Regione Abruzzo) si è provveduto a modificare, stando alle nuove norme di riforma del terzo settore, lo statuto associativo, la denominazione e la sede legale che risulta essere adesso:

P.A. CROCE BIANCA TERAMO ODV-ETS

VIALE EUROPA 39, 64100 TERAMO (TE)

Fatti di rilievo verificatisi nel corso dell'esercizio appena chiuso

Si riporta di seguito i principali fatti di rilievo verificatisi durante il 2020

1) Fatti relativi alle entrate

Si rileva che la convenzione ASL 2020 è rimasta pressoché uguale in termini di h12 e h24 SERVIZIO EMERGENZA-URGENZA con le tre sedi convenzionate (Teramo-Montorio-Isola DGS). In termini economici-monetari la nuova convenzione ha portato ad un aumento dello stand-by 118 nel periodo 2020-2022 per la sede di Isola DGS.

Gli incassi totali 118 hanno visto un aumento da €307.735 del 2020 a fronte di € 277.839 del 2019, aumento di circa € 30.000 suddivisi in + € 24.000 per la sede di Isola DGS (€ 102.246 a € 126.740) e i restanti € 6.000 per incremento interventi emergenza. Il Servizio Dialisi a rimborso e autorizzati ha avuto un leggerissimo calo d'introiti da € 185.023 del 2019 a € 182.661 del 2020 causato dal decesso di dializzati su lunghe percorrenze (Montefino-Villa Bozza), incassi generali diminuiti non per tutte le sedi operative, perciò suddiviso di seguito:

- SEDE TERAMO: - 30.000 € (decessi pazienti dializzati a lunga percorrenza)
- SEDE DI MONTORIO AL V: + 7.000 €
- SEDE DI ISOLA DGS: + 20.000 €
- SEDE DI CELLINO A: - 9.000 € (decessi pazienti dializzati a lunga percorrenza)
- SEDE DI CROGNALETO: introito uguale

Taxi Sanitari: pressoché uguali gli incassi riguardanti i servizi Asl taxi sanitari, € 31.000:

- SEDE TERAMO: + 5.000 €
- SEDE DI MONTORIO AL V: -5.000 € (Risorse dirottate su altri servizi)
- SEDE DI ISOLA DGS: +3.000 €
- SEDE DI CELLINO A: introito uguale
- SEDE DI CROGNALETO: - 4.000 €

Menzione a parte deve farsi per i servizi correlati Emergenza Covid19 dove la nostra associazione ci ha visto in prima linea ampliando notevolmente i servizi, nella fattispecie sono state attivate n° 2 ambulanze per servizio tamponi a domicilio con personale infermieristico Asl, è stata attivata una ambulanza H24 per il Pronto Soccorso di Teramo per effettuazioni Tac esterna presidio/ricoveri/trasferimenti interpadiglione Covid+. Dal mese di ottobre 2020 è stato attivato il servizio pre-triage presso il DSS di Montorio e l'entrata del lotto 3 del P.O. di Teramo con misurazione della temperatura. Dal mese di novembre sono state installate 2 tenso strutture per i Drive Through tamponi presso il palazzetto dello sport di Campli e il DSS di Montorio al Vomano. In termini monetari le risultanze appartenenti al centro di ricavo Covid19 sono le seguenti:

- SEDE TERAMO: + 104.500 €
- SEDE DI MONTORIO AL V: + 45.500 €
- SEDE DI ISOLA DGS: + 13.000 €
- SEDE DI CELLINO A: +10.700 €
- SEDE DI CROGNALETO: +10.700 €

Un guadagno complessivo di circa 185.600 €.

Pressoché uguali gli introiti per prestazioni a privati, circa € 32.000.

Naturale perdita stimata nell'anno sui servizi di assistenza sanitaria ad eventi visto il blocco delle manifestazioni sportive, culturali e di aggregazione: - 15.000 €

Minor guadagno in ambito di corsi di formazione dovuto al blocco delle stesse: - 6.000 €

Per la sede di Teramo lavorante in convenzione con il centro affas locale per il trasporto di utenti disabili per il centro diurno si ha avuto un'importante perdita dovuta alla chiusura dello stesso: - 55.000 €.

Pressoché uguali gli incassi quota soci, quota divise, 5 x mille.

Menzione a parte gli incassi 2020 provenienti da ministero, regione, risarcimenti danni e sopravvenienze attive:

- SEDE TERAMO: + 62.000 € ripartite in: 29.000 € contributo regione Abruzzo per progetto sui disabili, 31.000 € rimborso beni strumentali anni 2017 e 2018, 2.000 € contributi vari
- SEDE DI MONTORIO AL V: + 4.000 € ripartite in: 2.200 € rimborso beni strumentali anni 2017 e 2018, 1.500 € contributo per acquisto nuovo mezzo, 1.800 € contributi per Covid
- SEDE DI ISOLA DGS: + 5.000 € ripartite in: 1.700 € rimborso beni strumentali anni 2017 e 2018, 1.500 € contributo per acquisto nuovo mezzo, 1.800 € contributi per Covid

- SEDE DI CELLINO A: +11.700 € ripartite in: 1.700 € rimborso beni strumentali anni 2017 e 2018, 10.000 € sopravvenienza attiva su causa vizio ambulanza acquistata
- SEDE DI CROGNALETO: +1.700 € rimborso beni strumentali anni 2017 e 2018

2) Fatti relativi alle spese

Le spese totali della P.A. Croce bianca Teramo ODV per l'anno 2020 sono state di € 781.780 a fronte di € 717.000 del 2019 con un aumento di € 64.780.

Nello specifico sono aumentate le spese relative al personale da € 371.000 del 2019 a € 393.500 del 2020 con un aumento dell'esborso economico di € 22.500. Aumento riguardante soprattutto le sedi di Teramo e isola DGS con un + 30.000 € (assunzione di nuove unità per fronteggiare emergenza covid e richiesta di più servizi) per Teramo e + 24.000 € per la sede di Isola per aumento % di part-time e nuova unità, di contro, come stabilito nel piano di rientro economico della sede di Montorio la stessa ha registrato un - 28.000 € per non sostituzione personale licenziatosi.

Sono cresciuti gli ammortamenti mezzi + 12.000 € suddivisi in: + 9.000 € mezzi acquistati nuovi/usati e + 3.000 € ammortamento primo anno nuova sede Teramo.

Diminuito di 3.500 € il costo carburante complessivo, aumentato di € 1.000 l'approvvigionamento dell'ossigeno correlato all'emergenza Covid.

Notevole aumento della manutenzione dei mezzi da € 41.000 del 2019 a € 73.300 del 2020 con un aumento netto di € 32.300. Di questi nello specifico:

- SEDE TERAMO: + 20.800 € in realtà aumento analizzato in: + 11.000 € danno mezzo FW923YF rimborsato totalmente dall'assicurazione e + 7.500 € danno motore vizio diesel mezzo EY827VV di cui in corso causa di rimborso, perciò costo pressoché uguale.
- SEDE DI MONTORIO AL V: + 6.000 € per rotture varie per chilometraggio aumentato e anzianità di alcuni vecchi
- SEDE DI ISOLA DGS: +4.000 € manutenzione ordinaria e straordinaria per aumento usura da servizi aumentati
- SEDE DI CELLINO A: + 5.000 € aumento di manutenzione e spese di carrozzeria
- SEDE DI CROGNALETO: spesa uguale al 2019

Vista la pandemia in corso e il naturale ricorso a tecnologie di protezione DPI avanzate (Tute tyvek, visiere, camici, calzari) sono state spese risorse per il punto in oggetto di € 10.000 che nell'anno passato non erano contemplate.

Pressoché uguali sono state le spese riguardanti autostrada, smaltimento rifiuti, spese generali delle sedi (cancelleria, rimborsi vitti e oggettistica), quota regionale Anpas.

In corso c'è il rimborso per causa DTL che nell'anno 2020 ha visto un esborso di € 9.445 suddivisi per Teramo di € 6.139 e Montorio di € 3.306, debito rimasto di € 26.000 (sarà saldato in rate fino al 2023)

Voce e capitolo a parte riguardano l'acquisto e la ristrutturazione della nuova sede operativa di Teramo costata circa € 194.000, che saranno spalmati come ammortamenti sul bilancio per molti anni; costi calcolati solo nel 2020 e non ripetibili negli altri anni come rogito notarile di € 4.000, spese tecniche per rilascio certificazioni impiantistica di € 3.000, imposte catastali e ipotecaria € 4.000, festa di inaugurazione di circa € 5.000. A questa naturalmente vanno ad aggiungersi le nuove voci di utenza gas, luce e acqua che nel 2020 ha richiesto un esborso di € 3.500.

Invariati i costi di gestione del patrimonio economico, commercialista e consulente del lavoro per € 6000 annui e dell'utilizzo della piattaforma di digitalizzazione dei dati associativi di € 4.000.

3) Fatti relativi alle singole sedi operative

Analizzando l'andamento delle sedi operative, si riscontra quanto segue:

- SEDE TERAMO: rendiconto operativo di sede in **PAREGGIO**, per la sede in questione è stato un anno finanziario difficile: ha affrontato gli enormi esborsi liquidi per la sede nuova, le nuove spese di gestione e utenza di essa e l'aumento di alcune voci di spesa (manutenzione mezzi, ammortamenti). Sono mancati introiti importanti come l'anffas, le assistenze sanitarie e le dialisi (causa decesso pazienti). La buona pianificazione degli anni passati ha comunque portato introiti come contributi regionali e ministeriali, che hanno addolcito le spese sostenute e gli incassi messi a previsione ma non andati a buon fine. Pareggio raggiunto grazie all'attivazione di nuovi servizi Asl covid correlati. Risultato di pareggio già allo studio dei responsabili della stessa sede per migliorie nell'anno in entrata.

- SEDE DI MONTORIO AL V: + **33.000 €** derivanti da un maggiore incasso da servizi Asl covid, diminuzione spese personale per unità lavorativa diminuita che hanno compensato in maniera eccelsa il costo aumentato di manutenzione mezzi, acquisto DPI e maggiori spese carburante
- SEDE DI ISOLA DGS: + **46.000 €** derivanti da un aumento degli incassi servizi Asl covid e generali che hanno controllato l'aumento del costo del personale e manutentivo mezzi, che ha potuto poter pianificare l'acquisto di un nuovo mezzo in sostituzione di quello oramai vecchio in arrivo nei primi mesi del 2021
- SEDE DI CELLINO A: + **16.500 €** derivante da un'ottima gestione economico/finanziaria oramai attuata da anni con contenzione dei costi e aumento graduale degli introiti, a volte riadattando le risorse a diverse tipologie di servizi. (perdita servizio dialisi per decesso paziente sostituita con aiuto operativo sede operativa di Teramo per H24 navetta Covid)
- SEDE DI CROGNALETO: + **9.000 €** derivanti da un aumento degli incassi servizi Asl covid contenendo molto i costi di gestione.

Relazione sulla gestione economica, patrimoniale e finanziaria dell'azienda CROCE BIANCA TERAMO.

Si riporta di seguito una sintesi sulla gestione economica, patrimoniale e finanziaria della CROCE BIANCA TERAMO.

1) Gestione economica

In merito alla gestione economica, si rileva come nel 2020 il totale del "valore della produzione" ha raggiunto la rilevante cifra di € 885.613,

I ricavi da prestazioni rese dalla nostra Associazione è stato pari a € 776.652 a fronte di € 624.277 dell'anno precedente, registrando un ulteriore rilevantissimo incremento: € 152.375, con un incremento del 24,41% rispetto l'anno precedente. Si ricorda che anche l'anno precedente ci fu un incremento del 17,68%.

Sappiamo tutti, tuttavia, cosa ha determinato questo risultato: l'insorgere dell'emergenza sanitaria causata dal Covid-19.

Altri benefici economici si sono registrati con l'aumento dei contributi in conto gestione ricevuti, cresciuti di € 38750 e praticamente raddoppiati rispetto l'anno precedente.

Il Totale del "valore della produzione", usando termini aziendalistici, è pertanto arrivato a € 885.613, con una crescita di € 187.195, cioè un incremento del 26,80% rispetto l'anno precedente.

Anche il risultato operativo (differenza tra valori e costi della produzione dei nostri servizi) è migliorato sensibilmente rispetto l'anno precedente: è stato di 118.270 Euro. Infatti, i costi sono cresciuti solo di € 61.621, principalmente dovuti ai carburanti, ai servizi (assicurazioni RCA e manutenzioni ambulanze) e il costo del personale, cioè tutte alle spese direttamente connesse alla attività produttiva.

Sostanzialmente invariata la gestione finanziaria (che ha registrato solo un aumento dei costi dovuto all'accessione del mutuo per l'acquisto della sede legale) e anche tributaria (la CROCE BIANCA sostanzialmente paga l'IRAP sulle retribuzioni del personale).

La redditività è cresciuta tantissimo rispetto l'anno scorso (da un sostanziale pareggio dell'anno precedente a un utile netto di oltre 100.000 Euro,

Anche quest'anno, inoltre, abbiamo registrato ottime performance aziendali in termini di

- a) "Margine operativo lordo" (A) Valore della produzione (quota ordinaria) - A.5) Altri ricavi e proventi (quota ordinaria) - B) Costi della produzione (quota ordinaria) + B.10) Ammortamenti e svalutazioni (quota ordinaria) + B.14) Oneri diversi di gestione (quota ordinaria) stimabile pari ad Euro 225747. Tale margine ci consente di affermare che la CROCE BIANCA è capace di coprire abbondantemente le spese generali e di struttura (ammortamento dei beni strumentali).
- b) "Valore aggiunto" (A) Valore delle produzioni (quota ordinaria) - B.6) Costi per materie prime, sussidiarie, di consumo e merci (quota ordinaria) - B.7) Costi per servizi (quota ordinaria) - B.8) Costi per godimento di beni di terzi (quota ordinaria) - B.11) Variazioni delle rimanenze di materie prime, sussidiarie, di consumo e merci (quota ordinaria) stimabile pari ad Euro 619874. Tale margine ci consente di affermare che la CROCE BIANCA è capace di coprire anche le spese del personale, oltre quelle di struttura.

La CROCE BIANCA TERAMO, quindi, non è solo una splendida realtà socio-sanitaria del nostro territorio teramano (questo sarà evidenziato nella seconda parte della relazione di missione), ma anche una ottima azienda capace di creare ricchezza (valore aggiunto) e occupazione.

2) Gestione patrimoniale

Si ricorda come la CROCE BIANCA TERAMO è riuscita ad acquistare all'asta un immobile di 500 mq per la modica cifra di € 87.700: è evidente che anche la gestione patrimoniale è eccezionale (l'immobile vale molto di più). L'operazione è stata realizzata tramite la contrazione di un mutuo presso la BCC BASCIANO nei primi mesi del 2020. Si evidenzia in questa sede che gli ottimi risultati economici (utili) hanno consentito di compensare l'aggravio dei debiti e, quindi, il rapporto di indebitamento dell'azienda (Totale passivo/totale attivo è rimasto praticamente invariato. L'azienda è solida da un punto di vista patrimoniale (il patrimonio netto è più alto delle immobilizzazioni)

3) Gestione finanziaria

Si rileva che anche una forte solidità finanziaria (l'azienda gode di una forte liquidità (il 32% di tutte le attività) e disponibilità (i crediti e le disponibilità monetarie sono molto superiori ai debiti di breve termine). La gestione finanziaria (operativa, degli investimenti e dei finanziamenti) è svolta in modo esemplare.

Adirittura il "flusso finanziario dell'attività operativa" (facendo un rendiconto finanziario con il metodo indiretto) è stato di Euro 320.977, capace di coprire non solo tutti i rilevanti e "ottimi" investimenti realizzati nel 2020 (pari ad Euro 214.214) ma anche di incrementare le disponibilità liquide aziendali di ben € 106763, portandole alla considerevole cifra di € 292.345.

Criteri di formazione

Redazione del Bilancio

In riferimento a quanto indicato nella parte introduttiva della presente relazione, si attesta che qualora le informazioni richieste da specifiche disposizioni di legge non siano sufficienti a dare una rappresentazione veritiera e corretta della situazione aziendale vengono fornite le informazioni complementari ritenute necessarie allo scopo.

Il Bilancio d'esercizio, così come la presente relazione, sono stati redatti in unità di Euro secondo quanto disposto dalla normativa.

Principi di redazione del bilancio

La valutazione delle voci di bilancio è avvenuta nel rispetto del principio della prudenza e nella prospettiva di continuazione dell'attività. Conformemente ai principi contabili nazionali e alla regolamentazione comunitaria, nella rappresentazione delle voci dell'attivo e del passivo viene data prevalenza agli aspetti sostanziali rispetto a quelli formali.

Nella redazione del Bilancio d'esercizio gli oneri e i proventi sono stati iscritti secondo il principio di competenza indipendentemente dal momento della loro manifestazione numeraria.

Struttura e contenuto del Prospetto di bilancio

Lo Stato patrimoniale, il Conto economico e le informazioni di natura contabile contenute nella presente Relazione di missione sono conformi alle scritture contabili, da cui sono stati direttamente desunti.

Si precisa che tutte le voci di bilancio sono risultate comparabili con l'esercizio precedente; non vi è stata pertanto necessità di adattare alcuna voce dell'esercizio precedente.

Si conferma che non esistono elementi dell'attivo o del passivo che ricadano sotto più voci del prospetto di bilancio.

Criteri di valutazione

Si fa presente che ad oggi è stato pubblicato il decreto del Ministro del lavoro e delle politiche sociali che ha approvato lo schema tipo dei bilanci degli ETS (Enti Terzo Settore), Esso tuttavia sarà obbligatorio solo a partire dell'anno 2021

Il presente bilancio, comunque, è redatto come l'anno precedente (per garantire la comparabilità delle voci) ma è anche sostanzialmente conforme a quanto stabilito all'art.13 del Codice del Terzo settore (D.lgs. 3 luglio 2017, n. 117), cioè è composto da

- Stato Patrimoniale e Rendiconto Gestionale
- Relazione di missione – prima parte (poste di bilancio e andamento economico e gestionale)
- Relazione di missione – seconda parte (perseguimento delle finalità statutarie)

I criteri applicati nella valutazione delle voci di bilancio e nelle rettifiche di valore sono conformi alle disposizioni del codice civile e alle indicazioni contenute nei principi contabili emanati dall'Organismo Italiano di Contabilità. Gli stessi inoltre non sono variati rispetto all'esercizio precedente.

Si illustrano di seguito i criteri di valutazione adottati, con particolare riferimento a quelle voci di bilancio per le quali il legislatore ammette diversi criteri di valutazione e di rettifica o per le quali non sono previsti specifici criteri.

Immobilizzazioni

Le immobilizzazioni sono iscritte al costo di acquisto e rettificata dai corrispondenti fondi di ammortamento.

Si precisa che per i beni materiali e immateriali tuttora esistenti in patrimonio non è stata mai eseguita alcuna rivalutazione monetaria.

Nel valore di iscrizione in bilancio si è tenuto conto degli oneri accessori e dei costi sostenuti per l'utilizzo dell'immobilizzazione, portando a riduzione del costo gli sconti commerciali e gli sconti cassa di ammontare rilevante, nonché i contributi ricevuti in conto impianti.

Le quote di ammortamento, imputate a conto economico, sono state calcolate attesi l'utilizzo, la destinazione e la durata economico-tecnica dei cespiti, sulla base del criterio della residua possibilità di utilizzazione, criterio che abbiamo ritenuto ben rappresentato dalle aliquote ministeriali, non modificate rispetto all'esercizio precedente.

All'uopo si allegano i prospetti degli ammortamenti effettuati nell'esercizio appena chiuso.

Attivo circolante

Crediti

Sono esposti al presumibile valore di realizzo. Non vi sono le condizioni per un accantonamento ad apposito fondo svalutazione crediti, visto che il principale credito è verso la ASL di Teramo (credito di certa e pronta esigibilità).

Trattamento di Fine Rapporto

Il TFR è stato calcolato conformemente a quanto previsto dal codice civile, tenuto conto delle disposizioni legislative e delle specificità dei contratti e delle categorie professionali, e comprende le quote annue maturate e le rivalutazioni effettuate sulla base dei coefficienti ISTAT.

L'ammontare del fondo è rilevato al netto degli account erogati e delle quote utilizzate per le cessazioni del rapporto di lavoro intervenute nel corso dell'esercizio e rappresenta il debito certo nei confronti dei lavoratori dipendenti alla data di chiusura del bilancio.

Variazione consistenza voci dell'attivo e del passivo

Con riferimento all'esercizio in chiusura nei seguenti prospetti vengono illustrati per ciascuna voce dell'attivo e del passivo diversa dalle immobilizzazioni la consistenza iniziale, i movimenti dell'esercizio e la correlata consistenza finale.

Per una maggiore chiarezza espositiva, la variazione nella consistenza delle voci viene rappresentata in termini assoluti e percentuali.

Crediti

Descrizione	Dettaglio	Consist. iniziale	Increment.	Spost. nella voce	Spost. dalla voce	Decrem.	Consist. finale	Variaz. assoluta	Variaz. %
<i>Crediti</i>									
	Clienti terzi Italia	143.302	724.189	-	-	694.510	172.981	29.679	21
	Anticipi a fornitori terzi	87.792	6.570	-	-	87.784	6.578	81.214-	93-
	INAIL c/anticipi	-	3.562	-	-	3.562	-	-	-
	Fornitori terzi Italia	-	892	-	-	548	344	344	-
	Erario c/imposte sostitutive su TFR	-	227	-	-	211	16	16	-
	Addizionale regionale	-	-	-	-	-	-	-	-
	Addizionale comunale	-	1.518	-	-	1.504	14	14	-
	Recupero somme erogate ai dipendenti	-	19.253	-	-	17.419	1.834	1.834	-
	Arrotondamento	-	-	-	-	-	2	2	-
	Totale	231.094	756.211	-	-	805.538	181.769	49.325-	

Descrizione	Consist. iniziale	Increment.	Spost. nella voce	Spost. dalla voce	Decrem.	Arrotond.	Consist. finale	Variaz. assoluta	Variaz. %
Crediti	231.094	756.211	-	-	805.537	1	181.769	49.325-	21-
Totale	231.094	756.211	-	-	805.537	1	181.769	49.325-	21-

Disponibilità liquide

Descrizione	Dettaglio	Consist. iniziale	Increment.	Spost. nella voce	Spost. dalla voce	Decrem.	Consist. finale	Variaz. assoluta	Variaz. %
<i>Disponibilita' liquide</i>									
	Banca c/c	134.017	1.257.459	-	-	1.132.716	258.760	124.743	93
	Libretti di Risparmio	44.258	6.600	-	-	25.000	25.858	18.400-	42-
	Cassa contanti	7.308	43.167	-	-	42.747	7.728	420	6
	Arrotondamento	-	-	-	-	-	1-	1-	-
	Totale	185.583	1.307.226	-	-	1.200.463	292.345	106.762	

Descrizione	Consist. iniziale	Increment.	Spost. nella voce	Spost. dalla voce	Decrem.	Arrotond.	Consist. finale	Variaz. assoluta	Variaz. %
-------------	-------------------	------------	-------------------	-------------------	---------	-----------	-----------------	------------------	-----------

Descrizione	Consist. iniziale	Increment.	Spost. nella voce	Spost. dalla voce	Decrem.	Arrotond.	Consist. finale	Variaz. assoluta	Variaz. %
Disponibilita' liquide	185.583	1.307.227	-	-	1.200.463	2-	292.345	106.762	58
Totale	185.583	1.307.227	-	-	1.200.463	2-	292.345	106.762	58

Patrimonio Netto

Descrizione	Dettaglio	Consist. iniziale	Increment.	Spost. nella voce	Spost. dalla voce	Decrem.	Consist. finale	Variaz. assoluta	Variaz. %
<i>Capitale</i>									
	Capitale sociale	421.505	-	-	-	-	421.505	-	-
	Totale	421.505	-	-	-	-	421.505	-	-
<i>Utili (perdite) portati a nuovo</i>									
	Utile portato a nuovo	35.872	-	-	-	18.103	17.769	18.103-	50-
	Totale	35.872	-	-	-	18.103	17.769	18.103-	50-
<i>Utile (perdita) dell'esercizio</i>									
	Utile d'esercizio	-	104.576	-	-	-	104.576	104.576	-
	Perdita d'esercizio	18.103-	-	-	-	18.103-	-	18.103	100-
	Totale	18.103-	104.576	-	-	18.103-	104.576	122.679	

Descrizione	Consist. iniziale	Increment.	Spost. nella voce	Spost. dalla voce	Decrem.	Consist. finale	Variaz. assoluta	Variaz. %
Capitale	421.505	-	-	-	-	421.505	-	-
Utili (perdite) portati a nuovo	35.872	-	-	-	18.103	17.769	18.103-	50-
Utile (perdita) dell'esercizio	18.103-	104.576	-	-	18.103-	104.576	122.679	678-
Totale	439.274	104.576	-	-	-	543.850	104.576	24

Trattamento di fine rapporto di lavoro subordinato

Descrizione	Dettaglio	Consist. iniziale	Accanton.	Utilizzi	Consist. finale
<i>Trattamento di fine rapporto di lavoro subordinato</i>					
	Fondo TFR	82.868	21.590	-	104.458

Descrizione	Dettaglio	Consist. iniziale	Accanton.	Utilizzi	Consist. finale
Totale		82.868	21.590	-	104.458

Descrizione	Consist. iniziale	Accanton.	Utilizzi	Consist. finale
TRATTAMENTO DI FINE RAPPORTO DI LAVORO SUBORDINATO	82.868	21.590	-	104.458
Totale	82.868	21.590	-	104.458

Debiti

Descrizione	Dettaglio	Consist. iniziale	Incram.	Spost. nella voce	Spost. dalla voce	Decram.	Consist. finale	Variaz. assoluta	Variaz. %
<i>Debiti</i>									
	Clienti terzi Italia	-	-	-	-	-	-	-	-
	Mutui ipotecari bancari	79.008	184.073	-	-	107.963	155.118	76.110	96
	Finanz.a medio/lungo termine di terzi	24.068	-	-	-	15.204	8.864	15.204-	63-
	Fatture da ricevere da fornitori terzi	4.155	4.767	-	-	4.176	4.746	591	14
	Fornitori terzi Italia	34.947	168.844	-	-	170.268	33.523	1.424-	4-
	Erario c/riten.su redd.lav.dipend.e ass.	6.677	30.194	-	-	30.524	6.347	330-	5-
	Erario c/rit.redd.lav.aut.,a genti,rappr.	268	2.057	-	-	1.279	1.046	778	290
	Addizionale regionale	-	-	-	-	-	-	-	-
	Erario c/IRAP	1.489	7.078	-	-	1.489	7.078	5.589	375
	Erario c/imposte sospese e rateizzate	-	447	-	-	223	224	224	-
	INPS dipendenti	14.347	94.475	-	-	93.788	15.034	687	5
	INAIL dipendenti/collaboratori	162	262	-	-	-	424	262	162
	Personale c/retribuzioni	25.539	255.402	-	-	256.674	24.267	1.272-	5-
	Totale	190.660	747.599	-	-	681.588	256.671	66.011	

Descrizione	Consist. iniziale	Increment.	Spost. nella voce	Spost. dalla voce	Decrem.	Consist. finale	Variaz. assoluta	Variaz. %
Debiti	190.660	747.599	-	-	681.588	256.671	66.011	35
Totale	190.660	747.599	-	-	681.588	256.671	66.011	35

Crediti e debiti distinti per durata residua e Debiti assistiti da garanzie reali

Nei seguenti prospetti, distintamente per ciascuna voce, sono indicati i crediti e i debiti sociali con indicazione della loro durata residua.

Crediti distinti per durata residua

Descrizione	Italia	Altri Paesi UE	Resto d'Europa	Resto del Mondo
Crediti	181.769	-	-	-
Importo esigibile entro l'es. successivo	181.769	-	-	-
Importo esigibile oltre l'es. succ. entro 5 anni	-	-	-	-
Importo esigibile oltre 5 anni	-	-	-	-

Debiti distinti per durata residua

Descrizione	Italia	Altri Paesi UE	Resto d'Europa	Resto del Mondo
Debiti	256.671	-	-	-
Importo esigibile entro l'es. successivo	101.553	-	-	-
Importo esigibile oltre l'es. succ. entro 5 anni	-	-	-	-
Importo esigibile oltre 5 anni	155.118	-	-	-

Debiti assistiti da garanzie reali

Descrizione	Importo	Scadenza	Garante
<i>Debiti</i>			
Mutuo BCC Basciano	155.118		
Totale	-		

Compensi all'organo di controllo

Nel corso dell'esercizio non sono stati erogati al collegio sindacale compensi.

Considerazioni finali

Signori Associati alla luce di quanto sopra esposto, l'Organo Direttivo Vi propone di destinare l'utile d'esercizio:

- Euro 104.576 alla voce del Patrimonio Netto VIII - Avanzi (disavanzi) di gestione da esercizi precedenti.

Signori Associati, Vi confermiamo che il presente Bilancio, composto da Stato patrimoniale, Conto economico e Relazione di missione rappresenta in modo veritiero e corretto la situazione patrimoniale e finanziaria della società, nonché il risultato economico dell'esercizio e corrisponde alle scritture contabili. Vi invitiamo pertanto ad approvare il progetto di Bilancio al 31/12/2020 unitamente con la proposta di destinazione del risultato d'esercizio, così come predisposto dall'organo amministrativo.

Il Bilancio è vero e reale e corrisponde alle scritture contabili

Teramo, 30 Aprile 2021



Pubblica Assistenza
CROCE BIANCA TERAMO ODV-ETS

Associazione Volontariato Pubblica Assistenza
Iscritta al Registro Generale Regionale del volontariato della REGIONE ABRUZZO
Sede in VIALE EUROPA, 39 - 64100 TERAMO (TE) C.F.: 00959000670 Fondo dotazione Euro 421.505,00

Relazione di missione al bilancio chiuso il 31/12/2020
PARTE II (perseguimento delle finalità statutarie)

Il presente documento rappresenta la Relazione di Missione (seconda parte) che illustra le modalità di perseguimento delle finalità statutarie della P.A. CROCE BIANCA TERAMO ODV (attività sociali svolte e prospettive di sviluppo).

P.A. CROCE BIANCA TERAMO ODV IN BREVE

Sede Legale: Viale Europa, 39 – 64100 Teramo

Giuridicamente riconosciuta (D.P.R.G. 79 del 19/07/2011).

Iscrizione al Registro regionale Ass.ni di volontariato (DPGR 171 del 15/04/99).

Iscrizione all'Albo regionale degli Enti di Servizio Civile (DM3/ 140 del 26/07/06).

Autorizzazione al Trasporto infermi (prot. 3339/dsb del. 04/09/02).

Iscrizione all'Anagrafe unica delle ONLUS progressivo n° 001 del 22/09/1998.

Iscrizione all'Elenco Territoriale delle Org. di volontariato di Protezione Civile (DC 32 n. 116 del 11/11/2014 n°prog. 209).

Aderente ad ANPAS (Associazione Nazionale Pubblica Assistenza).

SEZIONI E DELEGAZIONI

Teramo, Montorio al Vomano, Isola del Gran Sasso d'Italia, Cellino Attanasio, Crognaleto.

ORGANI ASSOCIATIVI

Presidente Generale Camillo Graziano

Vice Presidente Generale Giulia Savini

Segretario Generale Valerio Falciatano

Tesoriere Generale Adele Guerrieri

Membri del Consiglio Direttivo Generali

Lorenzo Poeta

G. Marino Oliverii

Simone Marcelli

Bruno Merlini

Lilio Di Bartolomeo

Erardo Colantoni

Veronica Pavone

Jacopo Canulli

Giulia Savini

Michael De Chicchis

Revisori Generali dei Conti

Domenico Ottaviano

Alessandro Pratesi

Roberta Scipioni

Direttore Sanitario Generale

Claudio Di Bartolomeo

Direttore Scientifico

Giancarlo Specca

L'IDENTITA' DI CROCE BIANCA ONLUS TERAMO

La Missione

L'azione della P.A. Croce Bianca Teramo ODV. si esplica nei confronti dell'utenza, dell'associazione e degli altri volontari.

- **Il rapporto con l'utenza**

Il volontariato svolto in maniera sana si deve riflettere sull'utente e sul servizio che ad esso deve essere reso, che non può prescindere dall'adottare un comportamento basato sull'umanità, sulla capacità di ascolto, la socievolezza, la sensibilità, la pazienza. Operando nell'assoluto rispetto delle professionalità che incontra nello svolgere la sua attività quotidiana, il volontario deve inoltre da esse mutuare serietà, affidabilità, riservatezza e puntualità.

- **Il rapporto con la Pubblica Assistenza**

Entrando in associazione con l'umiltà e la volontà di apprendere nel rispetto della leadership già presente, ogni volontario percorre il suo sentiero di crescita che con sana ambizione lo porterà ad assumere lui stesso ruoli di responsabilità e successivamente alla volontà di insegnare quanto appreso a chi verrà dopo di lui.

Alla base della propria relazione con l'associazione il volontario pone sempre:

- la propositività nel cercare nuove forme di azione;
- la sincerità nell'espone il proprio punto di vista anche se in disaccordo;
- l'onestà nell'ammettere il proprio errore.

- **Il rapporto con gli altri volontari**

La P.A. Croce Bianca Teramo ODV vuole essere per i suoi volontari una seconda famiglia, nella quale tutte le persone impegnate devono sentirsi come facenti parte di un gruppo solido e unito, proteso con coesione verso i medesimi traguardi. Il volontario deve adottare, nel rapporto con i colleghi:

- apertura mentale nel rispetto di tutte le differenze (di pensiero, di orientamento politico, religioso, sessuale);
- elasticità, altruismo e comprensione, nell'adeguarsi a situazioni sempre nuove, imprevedibili, inattese o non pianificate;
- spirito di squadra ponendo come fine unico la realizzazione delle attività associative e non il personalismo.

La Visione

Attraverso l'applicazione di questi valori e la realizzazione di questi obiettivi la P.A. Croce Bianca Teramo ODV immagina una società nella quale sia data piena e concreta applicazione ai valori contenuti nella Costituzione repubblicana. In essa i volontari, manifestando il loro servizio alla comunità, trasformano l'associazione di volontariato in scuola di cittadinanza.

I Valori

Perché l'azione volontaria sia condotta in maniera efficace e fruttuosa, alla base della scelta di diventare volontario deve porsi un atto di spontaneità e gratuità che escluda qualsiasi secondo fine. In una realtà quotidiana in cui si assiste spesso all'indifferenza, all'egoismo, al disinteresse, all'assenza, alla negatività, il volontario, con un atto di grande coraggio, come scopo del proprio tempo libero sceglie la solidarietà, contrapponendo a questi antivalori la propria positiva passione, la sua dedizione ed il proprio costante impegno.

Lo statuto

L'Associazione, costituita esclusivamente per fini di solidarietà sociale e senza scopo di lucro neanche indiretto, ha per oggetto l'attività di pronto-soccorso, emergenza e pubblica assistenza in campo medico sanitario e di pronto intervento attraverso il servizio ambulanze, nonché l'organizzazione di centri di primo soccorso in campo locale.

L'Associazione promuove l'istituzione di corsi di formazione e aggiornamento professionale per i volontari aderenti alle organizzazioni di pronto intervento iscritte nel Registro Regionale e corsi certificati di primo soccorso e attestazione di BLS-D sia per persone laiche sia per aziende.

Promuove con campagne specializzate la cura dell'integrità fisica della persona e la salvaguardia della stessa in occasione di eventi calamitosi.

Collabora con Onlus e Fondazioni locali nel campo dei disabili e degli anziani.

LO SVILUPPO STORICO

La Croce Bianca O.n.l.u.s. nasce il 14 Febbraio 1997 dalla tenacia di uno sparuto gruppo di teramani fra cui il Dott. Claudio Di Bartolomeo, anestesista rianimatore ed attuale Direttore sanitario dell'Associazione, ed il Dott. Giancarlo Specca, dirigente medico dell'Unità Coronarica di Teramo, nonché Responsabile del Servizio di Aritmologia e Cardioripolarizzazione, che preserverà la carica di Presidente Generale fino al 2003, per poi dedicarsi esclusivamente al "Progetto Vita", un programma per la Defibrillazione precoce affidata ai laici sul territorio della Provincia. A meno di sei mesi dalla fondazione la Croce Bianca O.n.l.u.s. aderisce all'A.N.P.A.S. (Associazione Nazionale Pubbliche Assistenze), una delle più importanti federazioni nazionali nel campo dei servizi sanitari e di trasporto sociale assieme alla C.R.I. ed alle Misericordie, riconoscendosi negli stessi principi ispiratori (solidarietà laica e radicamento sul territorio).

Nel 2003 è nominato Presidente il Dott. Cristiano Narducci, specializzando in Anestesia e Rianimazione presso l'Università de L'Aquila, da diversi anni impegnato come Coordinatore didattico del "Progetto Vita" nella sensibilizzazione sulla problematica dell'arresto cardiaco. Nel 2006 a succedergli è Sergio D'Ascenzo, operatore di C.O.118 Teramo, fino ad allora impegnato nell'attività volontaria di gestione dell'Associazione come Presidente della Sede di Isola del Gran Sasso e Vice-Presidente provinciale.

Il Presidente, eletto nel 2009 ed attualmente in carica, è Stefano Di Stefano, Sostituto Commissario di Polizia stradale, già Vice Presidente della Sede di Montorio e Responsabile provinciale Autisti, da anni impegnato nella formazione dei conducenti di mezzi in emergenza sanitaria con all'attivo innumerevoli corsi in materia in tutta la Regione Abruzzo.

In piena attuazione dell'idea dei fondatori di offrire servizi alla città e alla Provincia, con particolare attenzione alle popolazioni più piccole e lontane dal capoluogo, l'Associazione istituisce nel corso degli anni cinque postazioni di emergenza sanitaria di base: alla Sede di Teramo si aggiungono nel 1999 quelle di Montorio al Vomano e Isola del Gran Sasso; nel 2001 è la volta di Cellino Attanasio ed infine nel 2004 tocca alla Sede di Aprati di Crognaleto. Le postazioni di soccorso di base della Croce Bianca sono dislocate su tutto il territorio della Provincia, in particolare tre di queste lavorano al servizio degli abitanti della montagna: che il Gran Sasso sia così nel cuore dell'Associazione e dei suoi fondatori s'intuisce anche dalla scelta di far comparire l'immagine anche nello stemma sociale.

Nel corso del 2020, in piena emergenza pandemica Covid19, la P.A. Croce Bianca Teramo ODV, definitivamente porta a compimento un progetto iniziato a fine 2019 dell'acquisto e trasferimento presso nuovi locali che ospitano la sede operativa di Teramo e sede legale associativa, in contemporanea cambia ufficialmente secondo le nuove norme vigenti del Terzo Settore denominazione in:

Pubblica Assistenza Croce Bianca Teramo ODV con sede legale in Viale Europa, 39 – 64100 Teramo

LE PERSONE

Quelle che nelle organizzazioni aziendali sono definite "risorse umane" in CROCE BIANCA TERAMO preferiamo chiamarle semplicemente "persone e/o volontari", cioè esseri dotati, nella concezione moderna, di coscienza di sé e in possesso di una propria identità.

Le competenze e le esperienze dei volontari e dei dipendenti rappresentano un patrimonio di grande valore per l'Associazione.

Ci impegniamo quotidianamente nella valorizzazione delle competenze, a tutti i livelli, mediante la formazione continua, ponendo particolare attenzione alle necessità dei singoli nel rispetto delle pari opportunità; analogamente garantiamo un adeguato livello di sicurezza e salute sul lavoro e la valutazione delle prestazioni sulla base di criteri oggettivi.

Dimensione dell'Associazione

	2020	2019	2018	2017	2016
SOCI-VOLONTARI	301	341	338	351	402
SOCI SOSTENITORI- VOLONTARI	28	17	16	18	15
ALLIEVI	NO CORSO	78	71	86	94
SERVIZIO CIVILE	19	18	19	24	25
DIPENDENTI	19	16	16	16	14

Volontari

I volontari della P.A. CROCE BIANCA TERAMO ODV si suddividono per fascia di età che pone in evidenza che quella maggiormente rappresentata è quella compresa tra i 20 e 36 anni, che rappresenta il perno della stabilità. Poniamo grande attenzione alle aspettative e alle attese dei nostri allievi, per fornire un'offerta formativa sempre adeguata. Gli allievi di oggi saranno i soci di domani.

Dipendenti

Al 31.12.2020 collaborano con noi 19 dipendenti così impegnati:

- 17 autisti soccorritori
- 2 soccorritore

L'età media dei Dipendenti è di 30 anni, e le donne rappresentano circa il 36% del totale, dato pressoché stabile in confronto al 2019

LA FORMAZIONE

"Sapere", "saper fare", "saper essere" VOLONTARIO.

La formazione di un volontario va interpretata come strumento di crescita sia personale che di ampliamento e rafforzamento delle proprie capacità, le quali, messe a disposizione dell'associazione, vanno ad aumentare quella "forza associativa" che trae energia dalla potenza individuale del singolo. La formazione è sia esterna, grazie all'attenzione del 118 della Provincia di Teramo, sia interna effettuata dai volontari più qualificati.

Si parte da un corso annuale di 8 lezioni in cui, grazie alla collaborazione di medici e altri volontari esperti, si trattano gli argomenti che più saranno utili durante lo svolgimento del servizio. La preparazione di base inizia con le nozioni di primo soccorso per poi approfondire con il trattamento delle urgenze mediche, respiratorie e quelle cardiologiche; si studiano i protocolli per sapere come intervenire in casi di arresto cardiocircolatorio (BLS) e in caso di traumi (BTL); infine si analizzano i meccanismi di funzionamento della centrale 118 e dei codici di intervento.

Al termine del corso, con il superamento di un piccolo test teorico-pratico, si diventa allievi soccorritori.

Dopo un primo percorso di "100 ore" si diventa soccorritori a tutti gli effetti.

Con l'inizio dell'esperienza associativa, si mettono in pratica le conoscenze maturate durante il corso, accrescendo le proprie competenze. Con la guida e l'esempio dei soccorritori più preparati presto si acquisisce sicurezza nelle proprie capacità. Lo scambio continuo di conoscenze, esperienze ed idee tra gli associati è alla base della crescita sociale della Croce Bianca.

Successivamente si può frequentare il corso autisti-soccorritori (sono necessari 3 anni di patente e 21 anni compiuti) a cura di sostituti commissari di polizia.

Con l'idoneità si avrà la possibilità di guidare in emergenza in seguito ad un affiancamento con gli autisti più esperti.

Parallelamente alla formazione riguardante il soccorso sanitario vi è un secondo settore in cui la Croce Bianca, grazie soprattutto alla presenza di formatori nazionali Anpas, è in via di sviluppo ovvero la Protezione Civile.

La formazione di un volontario Croce Bianca non si conclude con il superamento del test o con l'acquisizione di attestati; essa è una funzione continua e trasversale a tutte le attività associative. Si prosegue ad imparare gli uni dagli altri e durante ogni servizio svolto. Questo perché la preparazione di base e le conoscenze portano al "sapere", la successiva pratica porta a sviluppare le competenze operative del "saper fare", ma ciò che caratterizza il "saper essere" volontario è il modo di intendere il proprio ruolo e il modo di esercitarlo, una coscienza sociale che si esplica con l'esempio e che va intesa come concreto impegno solidale verso il prossimo, testimonianza del dono che ognuno di noi fa agli altri.

In corso di riforma del terzo settore, L'Anpas nazionale in collaborazione con Enti come CRI e Misericordie sta rivoluzionando il concetto di formazione pre-ingresso associativo potenziando anche del 100% le ore di formazione tecnico-pratiche. Parte del comitato scientifico Anpas il nostro presidente generale.

Di pari passo alla riforma l'Asl locale sta eseguendo controlli mirati su mezzi e personale, per garantire il miglior servizio in convenzione.

Causa pandemia nazionale e mondiale nel corso del 2020 non è stato organizzato precauzionalmente il corso per allievi volontari/soccorritori.

"Il volontariato salverà il mondo."

I RAPPORTI CON LA POPOLAZIONE, GLI EVENTI, LA RACCOLTA FONDI

Le sedi di Montorio al V. e Isola D.G.S. grazie alla collaborazione di enti pubblici e/o associazioni di settore e no profit hanno potenziato la capillarità della diffusione dei defibrillatori nell'Alto Vomano.

Nel 2020 la sede di Crognaleto ha visto finalmente totalmente operativa la propria sede che si trova nel comune di Crognaleto.

Nel corso del 2020 le donazioni all'associazione sono state rivolte a 4 progetti, riguardanti sia la lotta alla pandemia Covid19 e non:

- 1) Raccolta fondi per inaugurazione nuova sede legale e operativa presso Teramo città
- 2) Raccolta fondi per acquisto DPI contro contagio Covid
- 3) Raccolti fondi per acquisto ambulanza usata per la sede di Teramo per ampliamento attività causa pandemia
- 4) Raccolta fondi per acquisto ambulanza nuova sede di Isola DGS in sostituzione della ormai vetusta in funzione, acquisto che vedrà la luce nel corso dei primi mesi del 2021

Questi eventi, oltre a rinforzare il legame con la popolazione, permettono a P.A. CROCE BIANCA TERAMO ODV di perseguire uno dei suoi scopi statutari: l'attività di pronto-soccorso, emergenza e pubblica assistenza in campo medico sanitario e di pronto intervento attraverso il servizio ambulanze

Un altro aspetto fondamentale per la sopravvivenza dell'Associazione - che dimostra altresì quante siano le persone ad essa affezionate - sono le oblazioni, i lasciti e le raccolte fondi e le attività di found raising.

Un'ulteriore prova di riconoscenza riviene dalla devoluzione a nostro favore del 5 x mille dell'IRPEF.

Redditi	n. scelte	Importo
2010	147	3.014,20
2011	304	5.002,26
2012	220	4.509,89
2013	335	6.301,21
2014	254	5.912,03
2015	198	5.180,20
2016	196	4.989,54
2017	235	6.255,51
2018	238	6.255,22

I numeri dimostravano una leggera flessione dei donanti negli ultimi anni, dovuta in special modo alla accresciuta numerosità dei soggetti che ricorrono a questa forma di finanziamento, ma nel corso dell'anno finanziario 2019-2020 una buona campagna di sensibilizzazione ha portato ad un incremento dell'introito, attualmente stabile, che sarà destinato per l'anno 2020 alla copertura delle spese per la ristrutturazione dei nuovi locali della Croce Bianca Teramo sede di Teramo.

LE ATTIVITA' ISTITUZIONALI

P.A. CROCE BIANCA TERAMO ODV è da tempo protagonista nei comuni in cui svolge la propria attività, interpretando un importante ruolo di aggregazione, aiuto e sostegno per la cittadinanza e le istituzioni.

L'assistenza socio - sanitaria volta ad offrire al cittadino sollievo con interventi tempestivi ed efficaci quali il Servizio Emergenza 118, il trasporto di diversamente abili, l'accompagnamento delle persone anziane, i ricoveri e dimissioni è la nostra principale attività di servizio che svolgiamo attraverso le nostre 5 sedi, in un contesto territoriale di circa 1.345 kmq con una popolazione residente di 312.311 (dati ISTAT 2018).

I dati al 31.12.2020 sono i seguenti:

P.A. CROCE BIANCA TERAMO ODV	N. Interventi Annuali
Trasporti di Pronto Soccorso 118	3.270
Trasporto di pazienti nefropatici	4.078
Trasporto di pazienti disabili	423
Trasporti pazienti e socio-sanitari	2.101
Manifestazioni sportive	306
Attivazione Nucleo Protez. Civile	580
Servizi Covid19	4.800

- **TERAMO:**

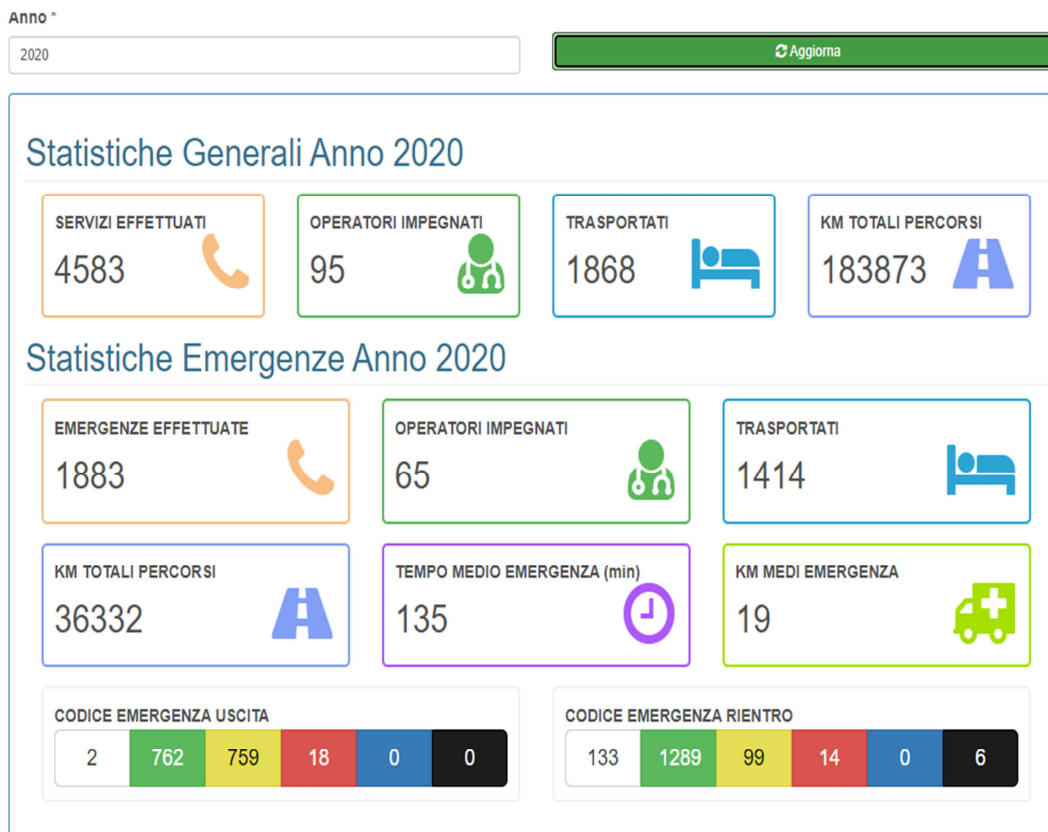

• **MONTORIO AL VOMANO:**

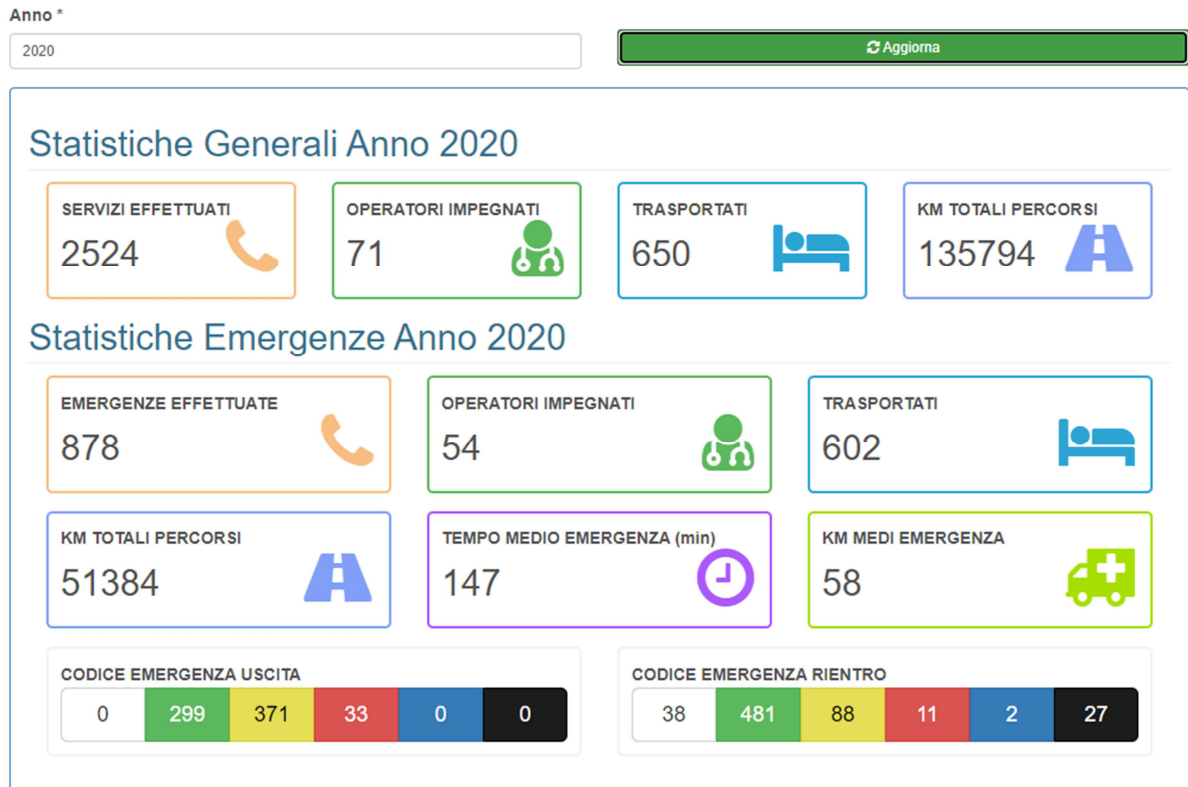

• **ISOLA DEL GRAN SASSO:**

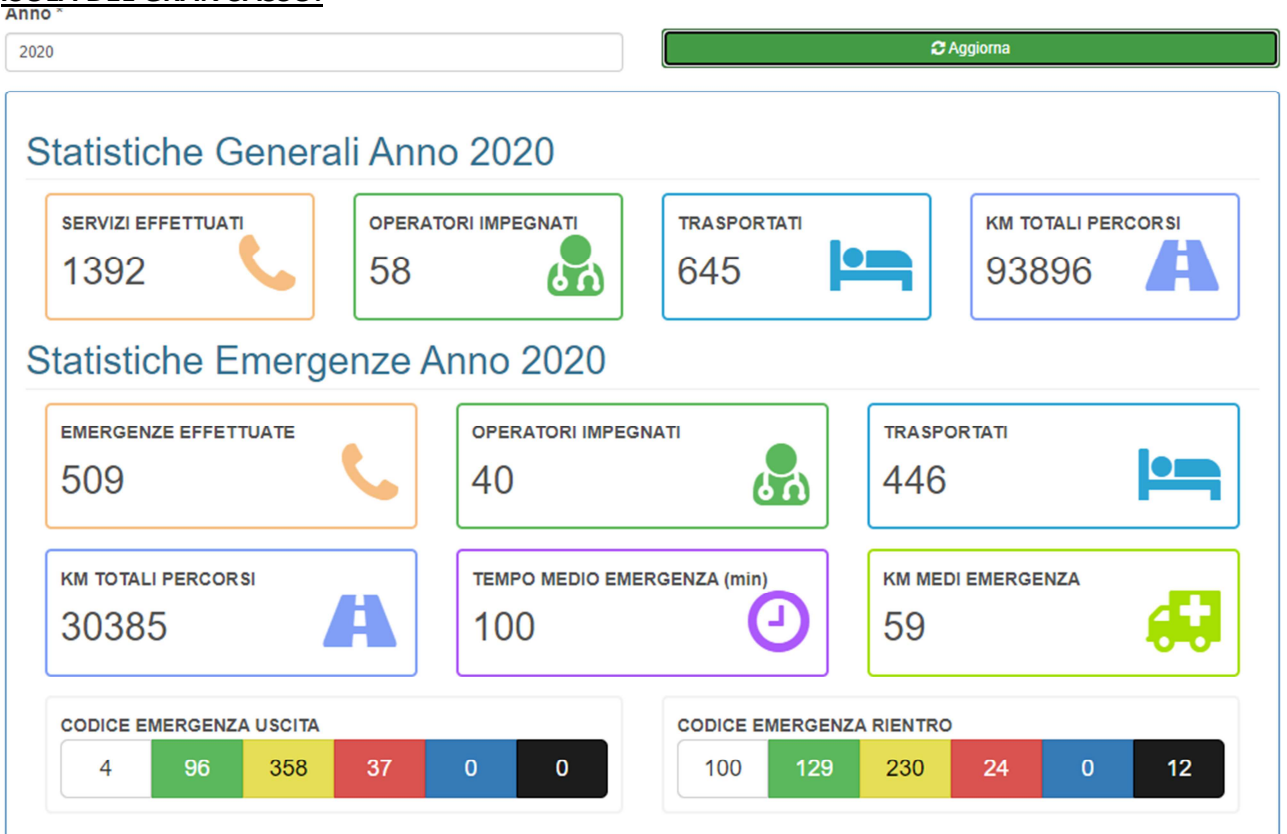

- **CELLINO ATTANASIO:**

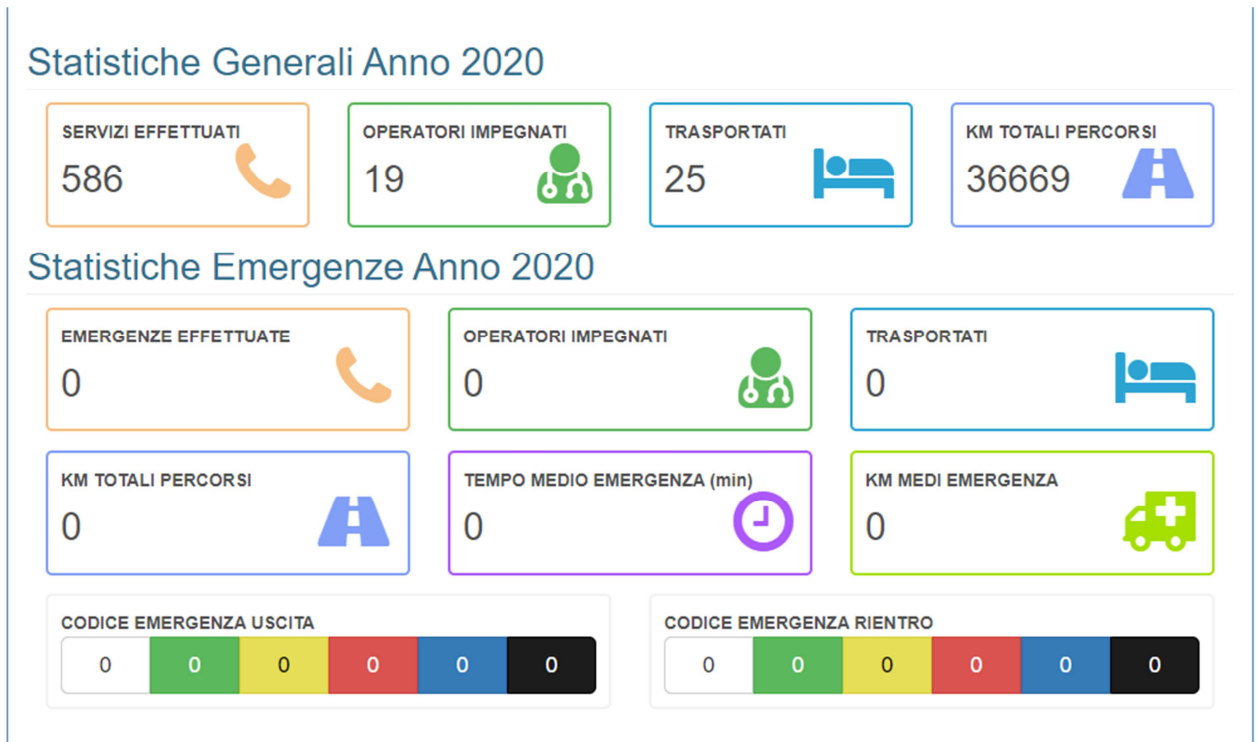

- **CROGNALETO:**

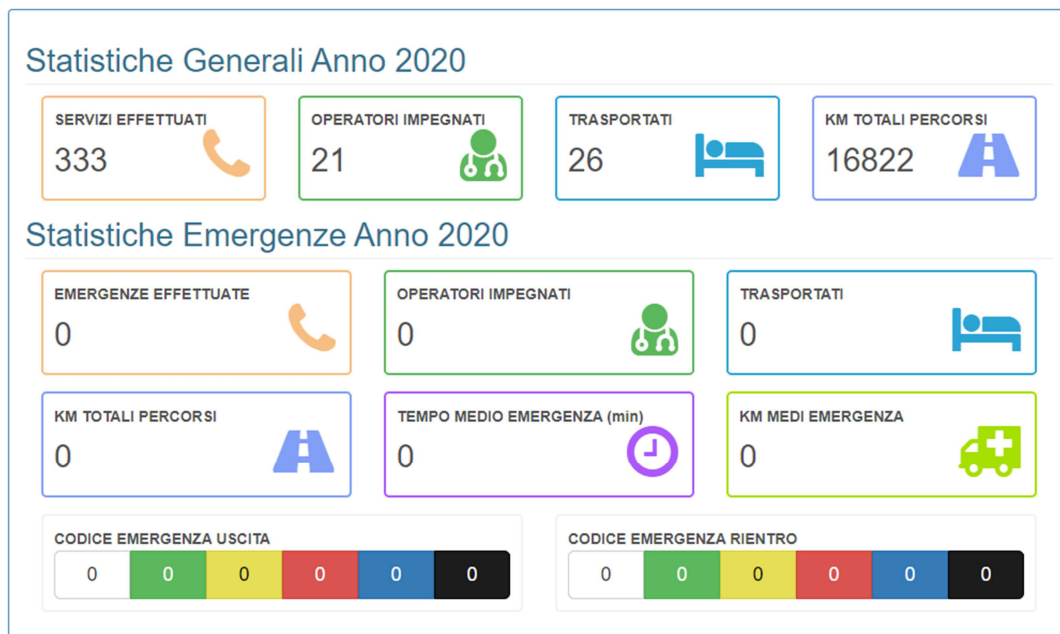

Quando si parla di P.A. CROCE BIANCA TERAMO ODV si pensa subito all'ambulanza. In realtà, come evidenziato dalla *Mission*, l'associazione effettua altri tipi di attività non di meno importanti quali:

- Promozione e sensibilizzazione sul territorio dell'importanza della formazione sanitaria di base, fornendo a quante più persone possibili, le nozioni fondamentali con le quali un primo soccorso può influire sulla sopravvivenza di un ferito o di una persona in condizioni sanitarie critiche;
- Collaborazione con piccoli e grandi promotori sociali di eventi attinenti.

LE RISORSE TECNICHE

P.A. CROCE BIANCA TERAMO ODV esercita la propria attività istituzionale nell'ambito provinciale ma che si estende al regionale, nazionale e internazionale.

Mezzi

Sono di proprietà della CROCE BIANCA ONLUS TERAMO 21 automezzi e 1 mezzo in comodato d'uso.

Nel corso del 2020, per implementazione parco macchine a disposizione per l'esigenze relativa all'emergenza Covid19 è stato acquistato un veicolo ambulanza usata per un costo di euro tremila, 00. In corso la definizione di un nuovo veicolo per la sede di Isola DGS per la sostituzione di un veicolo vetusto che renderà necessario un investimento economico pari a sessantasettemila euro. Durante l'emergenza Covid prima ondata sono state destinate in comodato d'uso tre vetture per rispettive sedi. Jeep Renegade sede di Teramo, Fiat Panda per sede di Cellino Attanasio, attualmente i due mezzi sono stati ritirati del comodato e una Fiat Panda per la sede di Isola DGS, tutti veicolo per l'utilità sociale.

Tipologia	Numero	Utilizzo
AMBULANZE Tipo A	7	Per prestare il primo soccorso
AMBULANZE Tipo B	6	Per trasporti pazienti non urgenti
AUTOMEDICHE	3	Impiegate per i servizi vari dell'Associazione
Automezzi per Trasporto Disabili	2	Dotati di piattaforma per il trasporto di pazienti non deambulanti
AMBULANZA POLIVALENTE	1	Per trasporti pazienti non urgenti e pazienti carrozzati
PULMINO PROT. CIVILE	1	Trasporti di carattere sociale, Trasporto tenda pneumatica, gruppo elettrogeno per allestimento PMA
PICK-UP	1	Trasporto pompe idrovore e materiale campale

L'età media del "parco automezzi" è di 6,30 anni.

Nell'anno 2020 i nostri mezzi hanno percorso **380.327 Km.**

Negli ultimi anni si è investito nella digitalizzazione del materiale cartaceo tramite applicativo Deltacall.

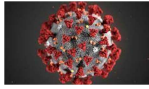

EMERGENZA COVID19

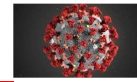

Capofila con orgoglio grazie a personalità di spicco e tecniche di procedure operative e linee guida per la gestione degli interventi 118 emergenza e urgenza e trasporti sanitari per pazienti COVID e sospetti.



- Creazione di gruppo di lavoro per l'approvvigionamento costante di DPI per emergenza associativa impegnando circa 200 ore di ricerche su siti web e ditte locali. Stesura di linee guida ad hoc per la vestizione e svestizione in tutti gli ambiti di intervento/servizio.
Risposta operativa immediata alle richieste di urgenza per approvvigionamento per la Asl teramana



- Attivazione di due ambulanze giornaliere H12 della sede di Teramo e Montorio al v. per recarsi a domicilio dei pazienti per effettuazione Tamponi, i veicoli hanno percorso al 31/12/2020 più di 35.000 chilometri su tutta la provincia.



- Partecipazione più che attiva alla vita dei Centri Operativi Comunali nella gestione dell'emergenza Covid con l'attivazione di molteplici squadre di protezione civile.



- Attivazione servizio ambulanza H24 per il servizio percorso sporco del Pronto Soccorso di Teramo, tac esterna e ricoveri sospetti covid:



- Creazione di equipe infermieri con volontari associativi in collaborazione con l'Aniem provinciale per effettuare tamponi e sierologici per dare accesso alle ditte edili di riniziare i lavori nel comune aquilano:





PROSPETTIVE PER IL 2021

Per P.A. CROCE BIANCA TERAMO ODV è estremamente importante mantenere elevata la qualità dei rapporti con i suoi *stakeholders*, ovvero con tutti quei soggetti interni ed esterni che hanno un interesse di qualsiasi natura verso la nostra realtà.

Siamo convinti che solo il costante coinvolgimento dei vari portatori di interesse può permetterci di raggiungere una maggiore comprensione delle loro aspettative e delle loro esigenze per integrarle nelle nostre attività.

Per questo motivo nel corso del 2021 continueremo a perseguire l'obiettivo di aumentare il livello qualitativo dei servizi forniti, sia per i clienti esterni che per quelli interni.

In questo contesto continuerà l'attività di ottimizzazione in campo amministrativo, con l'accentramento di alcune attività contabili e tecniche al fine di permettere alle singole Sezioni di dedicarsi maggiormente all'attività socio-sanitaria-assistenziale demandata loro. In egual misura si darà corso ad azioni volte all'armonizzazione della gestione del personale dipendente, concentrando su Sede centrale le relazioni sindacali e le politiche del lavoro, mentre la gestione operativa rimarrà di pertinenza delle singole Sezioni.

Il Consiglio Direttivo Generale insediatosi nel giugno del 2018 sarà in carica fino al giugno 2021.

L'organismo associativo nella sua nuova composizione dovrà ineluttabilmente proseguire quanto avviato dalla Giunta uscente, con particolare riguardo alla semplificazione delle attività sezionali, mantenendo il massimo rigore nella gestione economico-finanziaria dell'Associazione.

L'ambito in cui opera P.A. CROCE BIANCA TERAMO ODV è stato oggetto di profondi mutamenti negli ultimi anni che hanno comportato (e comporteranno sempre più) la rivisitazione delle attività e la loro riorganizzazione in coerenza con quanto ci viene richiesto, anche attraverso l'attribuzione di compiti e di responsabilità nuove.

Finalmente nei mesi centrali del 2020 anche, in piena pandemia Covid, i responsabili della sede di Teramo e del CDG hanno provveduto alla sistemazione definitiva della nuova sede associativa operativa della sede di Teramo e nuova sede legale, inserendo nella progettualità stessa un percorso pulito/sporco dedicato e distante delle zone comuni di sosta. Un esborso totale tra acquisto e ristrutturazione di circa € 200.000,00 che ha richiesto l'attivazione di un mutuo, e nel finire dell'anno si è provveduto a sistemare tutta la parte amministrativa-economica. E' indispensabile proseguire il lavoro per approfondire, rendere economicamente sostenibile ed aumentare la qualità della nostra azione locale per perseguire il *bene comune* in ogni ambito associativo.

Continua il distacco del gruppo di Protezione Civile dal gruppo sanitario.

Infine, ma non di minore importanza, daremo continuità al percorso che vede impegnati i nostri volontari/dipendenti/ragazzi del servizio civile.

Per l'anno a venire cercheremo di portare avanti tanti progetti avviati:

- Acquisto di un nuovo mezzo 4x4 per la sede di Isola D.G.S. in sostituzione del mezzo oramai vetusto
- Preparazione logistico/sanitaria alla campagna vaccini Covid19
- Rinnovo dello statuto associativo sulla base delle nuove direttive del Terzo Settore

Teramo, 30 Aprile 2021

PRESIDENTE DELL'ASSOCIAZIONE

Avv. Camillo Graziano _____

L'ECONOMO GENERALE

Adele Guerrieri _____

IL SEGRETARIO

Valerio Falciano _____

PREVISIONALE ANNO		2021
	TOTALE ENTRATE PREVISTE	766.100
	TOTALE USCITE PREVISTE	766.100
	PAREGGIO	-

--

USCITE FINANZIARIE

TOTALE USCITE PREVISTE	766.100
-------------------------------	----------------

1. Spese per automezzi	108.500
2. Spese per militi	28.600
3. Spese per dipendenti e collaboratori	429.500
4. Spese varie amministrative	66.500
5. Acquisto automezzi/attrezzature	133.000

1. Spese per automezzi	108.500
a. Manutenzioni	26.950
b. Assicurazioni	13.750
c. Carburanti	42.800
d. Altri costi	8.000
e. Equipaggiamento	5.000
f. Spese smaltimento rifiuti	2.500
g. Ossigeno e materiali consumo	9.500

1.a - Manutenzioni	26.950
CB 01 - AMBULANZA EG077BD - CROGNALETO -	1.500
CB 02 - AUTOMEDICA DL470XZ - ISOLA DGS -	1.200
CB 03 - AMBULANZA NUOVA NO TARGA - ISOLA DGS -	800
CB 04 - AMBULANZA EY827VV - TERAMO -	2.500
CB 05 - AMBULANZA EY826VV - MONTORIO -	1.350
CB 06 - AMBULANZA FA967AP - CELLINO -	1.500
CB 07 - AMBULANZA DG914KT - MONTORIO -	800
CB 08 - AMBULANZA FW923YT - TERAMO -	2.500
CB 09 - AMBULANZA CN117HV - ISOLA DGS -	500
CB 10 - AMBULANZA FG681YJ - ISOLA DGS -	1.600
CB 11 - FURGONE DISABILI DT819BX - PROVINCIALE -	1.800
CB 12 - AMBULANZA FA960PW - TERAMO -	1.000
CB 13 - AUTOMEDICA FP067FH - TERAMO -	1.400
CB 14 - PULMINO 7 POSTI EW	1.400
CB 15 - AUTOMEDICA FP110FH - TERAMO -	1.000
CB 16 - AMBULANZA DISABILI FL035LE - TERAMO	1.000
CB 17 - AMBULANZA BL202YL - PROVINCIALE	800
CB 18 - AMBULANZA EY828VV - TERAMO -	1.200
CB19 - PICK UP ER150ML - PROVINCIALE	800
CB 20 - AMBULANZA FN053SH - MONTORIO	1.300
CB 21 - AMBULANZA CZ595CK - TERAMO	1.000

PREVISIONALE ANNO		2021
1.b - Assicurazioni		13.750
CB 01 - AMBULANZA EG077BD - CROGNALETO -		500
CB 02 - AUTOMEDICA DL470XZ - ISOLA DGS -		600
CB 03 - AMBULANZA NUOVA NO TARGA - ISOLA DGS		800
CB 04 - AMBULANZA EY827VV - TERAMO -		700
CB 05 - AMBULANZA EY826VV - MONTORIO -		700
CB 06 - AMBULANZA FA967AP - CELLINO -		700
CB 07 - AMBULANZA DG914KT - MONTORIO -		700
CB 08 - AMBULANZA FW923YT - TERAMO -		900
CB 09 - AMBULANZA CN117HV - ISOLA DGS -		450
CB 10 - AMBULANZA FG681YJ - ISOLA DGS -		850
CB 11 - FURGONE DISABILI DT819BX - PROVINCIALE -		750
CB 12 - AMBULANZA FA960PW - TERAMO -		700
CB 13 - AUTOMEDICA FP067FH - TERAMO -		600
CB 14 - PULMINO 7 POSTI EW		800
CB 15 - AUTOMEDICA FP110FH - TERAMO -		700
CB 16 - AMBULANZA DISABILI FLO35LE - TERAMO		700
CB 17 - AMBULANZA BL202YL - PROVINCIALE		600
CB 18 - AMBULANZA EY828VV - TERAMO -		500
CB19 - PICK UP ER150ML - PROVINCIALE		500
CB 20 - AMBULANZA FN053SH - MONTORIO		500
CB 21 - AMBULANZA CZ595CK - TERAMO		500
1.c - Carburanti		42.800
CB 01 - AMBULANZA EG077BD - CROGNALETO -		2.500
CB 02 - AUTOMEDICA DL470XZ - ISOLA DGS -		2.000
CB 03 - AMBULANZA NUOVA NO TARGA - ISOLA DGS		3.000
CB 04 - AMBULANZA EY827VV - TERAMO -		2.500
CB 05 - AMBULANZA EY826VV - MONTORIO -		2.000
CB 06 - AMBULANZA FA967AP - CELLINO -		3.000
CB 07 - AMBULANZA DG914KT - MONTORIO -		1.500
CB 08 - AMBULANZA FW923YT - TERAMO -		3.000
CB 09 - AMBULANZA CN117HV - ISOLA DGS -		400
CB 10 - AMBULANZA FG681YJ - ISOLA DGS -		2.500
CB 11 - FURGONE DISABILI DT819BX - PROVINCIALE -		1.500
CB 12 - AMBULANZA FA960PW - TERAMO -		2.200
CB 13 - AUTOMEDICA FP067FH - TERAMO -		2.000
CB 14 - PULMINO 7 POSTI EW		2.000
CB 15 - AUTOMEDICA FP110FH - TERAMO -		2.000
CB 16 - AMBULANZA DISABILI FLO35LE - TERAMO		1.200
CB 17 - AMBULANZA BL202YL - PROVINCIALE		1.000
CB 18 - AMBULANZA EY828VV - TERAMO -		4.000
CB19 - PICK UP ER150ML - PROVINCIALE		1.000
CB 20 - AMBULANZA FN053SH - MONTORIO		2.500
CB 21 - AMBULANZA CZ595CK - TERAMO		1.000
2. Spese per militi		28.600
1. Divise, magliette, pile, scarpe		19.000
2. Corsi e materiali aggiornamento		1.800

IL PRESIDENTE _____ IL SEGRETARIO _____ L'ECONOMO GENERALE _____

PREVISIONALE ANNO	2021
3. Acquisto attestati	800
4. Spese trasferta	1.000
5. Gadget volontari	2.500
6. Assicurazione militi	3.500
	-
3. Spese per dipendenti e collaboratori (dipendenti, collaboratori, inclusi tributi, contributi, TFR e IRAP)	429.500
1. Costo dipendenti Teramo	185.000
2. Costo dipendenti Montorio al V.	95.000
3. Costo dipendenti Isola del G. S	135.000
3. Costo dipendenti Crognaleto	4.500
5. Costo collaboratori Montorio al V.	-
6. Costo collaboratori Isola del G. S	-
7. Costo collaboratori Progetto Vita	-
8. IRAP dell'esercizio	10.000
4. Spese varie amministrative	66.500
1. Manutenzioni locali	5.000
2. Energia elettrica	5.000
3. Gas metano	2.000
4. Servizio idrico	1.000
5. Spese telefoniche	3.000
6. Spese Causa Inps	10.500
7. Revisione tecnica materiale sanitario e impianti ossigeno	7.500
8. Spese DPI Covid	10.000
9. Spese Mutuo sede Teramo	9.000
10. Spese rappresentanza	1.500
11. Altre spese (cancelleria, postali, bancari, software, pubblicità, professionisti)	12.000
5. Acquisti autom./attrezz.	133.000
Pulmino Disabili Montorio e Isola (solo dietro progetto finanziato)	65.000
- Auto	
- Furgone	-
Ambulanza cat. A per Isola D.G.S.	60.000
- Ambulanza cat. ___ per _____	-
- Ambulanza cat. ___ per _____	-
- Ambulanza cat. ___ per _____	-
- Attrezzature varie	8.000

PREVISIONALE ANNO**2021**

ENTRATE FINANZIARIE	
TOTALE ENTRATE PREVISTE	
1. Entrate a copertura costi trasporto	666.000
2. Contributi da militi	10.600
3. Offerte varie da enti pubblici	42.000
4. Offerte varie da privati	25.000
5. Entrate per 5 per mille e altre entrate	22.500
1 – Entrate a copertura costi trasporto	
- "118" – convenzione ASL	290.000
Servizi Covid19 per Asl e privati	165.000
- Dializzati	165.000
- Programmati	33.000
- Sportivi	8.000
- Cliniche, enti e diversi	5.000
2 - Contributi da militi	
1. Rimborso per divise	8.000
2. Rimborso per equipaggiamenti	-
3. Rimborso per feste	1.000
4. Iscrizione alla Croce Bianca	1.600
3 - Offerte varie da enti pubblici	
Comuni	10.000
Province	2.000
Regione	25.000
Altri enti pubblici	5.000
4 - Offerte varie da privati	
Privati cittadini	5.000
Enti privati (Fondazione Tercas, Unicredit Banca, Otto per mille CV, etc...)	15.000
Imprese e professionisti	5.000
5 – Entrate 5 per mille e altre entrate	
- Entrate 5 per mille	7.000
- Permuta mezzi	10.000
- Interessi attivi bancari	500
- Rimborsi UTF per accise	5.000

P.A.CROCE BIANCA TERAMO O.D.V.

Sede legale: VIALE EUROPA 39 - 64100 TERAMO (TE)

C.F. 00959000670

Fondo di dotazione € 421.505,00 i.v.

Relazione del collegio sindacale

Bilancio chiuso al 31/12/2020

Spett.le CROCE BIANCA TERAMO

Egr. Sig.ri Associati

Nel corso dell'esercizio chiuso il 31/12/2020 la nostra attività è stata ispirata alle disposizioni di legge e alle Norme di comportamento del collegio sindacale emanate dal Consiglio Nazionale dei Dottori Commercialisti e degli Esperti Contabili.

Attività di vigilanza

Il progetto di Bilancio d'esercizio chiuso al 31/12/2020, che l'Organo Amministrativo ci ha fatto pervenire per il dovuto esame, è stato redatto secondo le disposizioni di legge e si compone di:

- Stato patrimoniale
- Rendiconto gestionale
- Relazione di missione

Il risultato d'esercizio evidenzia un utile di € 104.576, il quale trova riscontro nei seguenti dati sintetici

Stato Patrimoniale

Descrizione	Esercizio 2020	Esercizio 2019	Scostamento
IMMOBILIZZAZIONI	430.865	296.127	134.738
ATTIVO CIRCOLANTE	474.114	416.677	57.437
Totale attivo	904.979	712.804	192.175

Descrizione	Esercizio 2020	Esercizio 2019	Scostamento
PATRIMONIO NETTO	543.850	439.275	104.575
TRATTAMENTO DI FINE RAPPORTO DI LAVORO SUBORDINATO	104.458	82.868	21.590
DEBITI	256.671	190.661	66.010
Totale passivo	904.979	712.804	192.175

Conto Economico

Descrizione	Esercizio 2020	Esercizio 2019	Scostamento
VALORE DELLA PRODUZIONE	885.613	698.418	187.195
Ricavi delle vendite e delle prestazioni	776.652	624.277	152.375
COSTI DELLA PRODUZIONE	767.343	705.722	61.621
Differenza tra valore e costi della produzione (A - B)	118.270	7.304-	125.574
Risultato prima delle imposte (A-B+-C+-D)	115.834	7.653-	123.487
Imposte sul reddito dell'esercizio, correnti, differite e anticipate	11.258	10.450	808
Utile (perdita) dell'esercizio	104.576	18.103-	122.679

Nel corso dell'esercizio in esame si è vigilato sull'osservanza della legge e dello Statuto sociale e sul rispetto dei principi di corretta amministrazione.

Dall'esame del Bilancio d'esercizio chiuso al 31/12/2020, non vi è nulla di anomalo da rilevare e in considerazione di quanto evidenziato e tenendo conto delle informazioni ricevute dalla CROCE BIANCA TERAMO, nulla osta all'approvazione da parte dell'assemblea del Bilancio chiuso al 31/12/2020, così come formulato dall'Organo Amministrativo.

Non sussistono peraltro osservazioni in merito alla proposta dell'Organo Amministrativo circa la destinazione dell'avanzo di gestione.

Teramo, 03/05/2021

PRESIDENTE DEL COLLEGIO SINDACALE (Alessandro Pratesi) _____

SINDACO EFFETTIVO (Scipioni Roberta) _____

SINDACO EFFETTIVO (Domenico Ottaviano) _____

Ditta 52 P.A.CROCE BIANCA TERAMO O.D.V.
 VIALE EUROPA 39
 64100 TERAMO TE
 Partita IVA 00959000670 Codice fiscale 00959000670

MOVIMENTI DELL'ESERCIZIO		(*) FATTURE DA RICEVERE o FATTURE DA EMETTERE			
Categoria 16 Fabbricati industriali e civili strumentali Cespite 2020.9		Acquisto imm.Viale Europa 39 Proc.Esec.50/20			
Valore ammortizzabile fiscale 194.273,93		Valore ammortizzabile civilistico 194.273,93			
Data reg.	Causale	% amm.to	Importi Cespiti	Importi Fondi	Altri importi
26/03/2020	Spese incrementative		4.950,00		
6/04/2020	Spese incrementative		5.619,90		
16/04/2020	Spese incrementative		6.600,00		
8/05/2020	Spese incrementative		19.800,00		
11/05/2020	Spese incrementative		2.200,00		
11/05/2020	Spese incrementative		2.044,72		
12/05/2020	Spese incrementative		4.400,00		
13/05/2020	Spese incrementative		3.850,00		
18/05/2020	Spese incrementative		4.026,65		
22/05/2020	Spese incrementative		2.750,00		
30/05/2020	Spese incrementative		2.947,08		
3/06/2020	Spese incrementative		281,56		
23/06/2020	Spese incrementative		329,40		
23/06/2020	Spese incrementative		7.040,00		
26/06/2020	Spese incrementative		61,00		
29/06/2020	Spese incrementative		1.525,00		
7/07/2020	Spese incrementative		6.600,00		
12/08/2020	Spese incrementative		171,00		
14/08/2020	Acquisizione cespiti		107.096,18		
3/09/2020	Spese incrementative		2.963,40		
8/09/2020	Spese incrementative		1.830,00		
9/09/2020	Spese incrementative		6.600,00		
23/09/2020	Spese incrementative		588,04		
31/12/2020	Ammortamento civilistico	1,50		2.914,11	
31/12/2020	Ammortamento fiscale ordinario	1,50		2.914,11	
31/12/2020	Ammortamento deducibile fiscalmente				2.914,11

MOVIMENTI DELL'ESERCIZIO		(*) FATTURE DA RICEVERE o FATTURE DA EMETTERE			
Categoria 24 Attrezzatura varia e minuta		Cespiti 2020.6 N. 3 SANIFICATORI			
Valore ammortizzabile fiscale 2.928,00		Valore ammortizzabile civilistico 2.928,00			
Data reg.	Causale	% amm.to	Importi Cespiti	Importi Fondi	Altri importi
16/06/2020	Acquisizione cespiti		2.928,00		
31/12/2020	Ammortamento civilistico	7,50		219,60	
31/12/2020	Ammortamento fiscale ordinario	7,50		219,60	
31/12/2020	Ammortamento deducibile fiscalmente				219,60

MOVIMENTI DELL'ESERCIZIO		(*) FATTURE DA RICEVERE o FATTURE DA EMETTERE			
Categoria 24 Attrezzatura varia e minuta		Cespiti 2020.8 PULSOXIMETRO OXY-110			
Valore ammortizzabile fiscale 396,50		Valore ammortizzabile civilistico 396,50			
Data reg.	Causale	% amm.to	Importi Cespiti	Importi Fondi	Altri importi
13/07/2020	Acquisizione cespiti		396,50		

Ditta 52 P.A.CROCE BIANCA TERAMO O.D.V.
 VIALE EUROPA 39
 64100 TERAMO TE
 Partita IVA 00959000670 Codice fiscale 00959000670

MOVIMENTI DELL'ESERCIZIO		(*) FATTURE DA RICEVERE o FATTURE DA EMETTERE			
Categoria 24	Attrezzatura varia e minuta	Cespite 2020.8	PULSOXIMETRO OXY-110		
Valore ammortizzabile fiscale	396,50	Valore ammortizzabile civilistico	396,50		
Data reg.	Causale	% amm.to	Importi Cespiti	Importi Fondi	Altri importi
31/12/2020	Ammortamento civilistico	7,50		29,74	
31/12/2020	Ammortamento fiscale ordinario	7,50		29,74	
31/12/2020	Ammortamento deducibile fiscalmente				29,74

MOVIMENTI DELL'ESERCIZIO		(*) FATTURE DA RICEVERE o FATTURE DA EMETTERE			
Categoria 26	Mobili e arredi	Cespite 2020.2	ARREDO CUCINA NUOVA SEDE		
Valore ammortizzabile fiscale	1.312,04	Valore ammortizzabile civilistico	1.312,04		
Data reg.	Causale	% amm.to	Importi Cespiti	Importi Fondi	Altri importi
29/05/2020	Acquisizione cespite		1.129,04		
26/06/2020	Spese incrementative		183,00		
31/12/2020	Ammortamento civilistico	7,50		98,40	
31/12/2020	Ammortamento fiscale ordinario	7,50		98,40	
31/12/2020	Ammortamento deducibile fiscalmente				98,40

MOVIMENTI DELL'ESERCIZIO		(*) FATTURE DA RICEVERE o FATTURE DA EMETTERE			
Categoria 26	Mobili e arredi	Cespite 2020.4	ARREDO BAGNO NUOVA SEDE		
Valore ammortizzabile fiscale	519,78	Valore ammortizzabile civilistico	519,78		
Data reg.	Causale	% amm.to	Importi Cespiti	Importi Fondi	Altri importi
5/06/2020	Acquisizione cespite		519,78		
31/12/2020	Ammortamento civilistico	7,50		38,98	
31/12/2020	Ammortamento fiscale ordinario	7,50		38,98	
31/12/2020	Ammortamento deducibile fiscalmente				38,98

MOVIMENTI DELL'ESERCIZIO		(*) FATTURE DA RICEVERE o FATTURE DA EMETTERE			
Categoria 26	Mobili e arredi	Cespite 2020.7	ARREDO NUOVA SEDE		
Valore ammortizzabile fiscale	10.053,81	Valore ammortizzabile civilistico	10.053,81		
Data reg.	Causale	% amm.to	Importi Cespiti	Importi Fondi	Altri importi
22/06/2020	Acquisizione cespite		350,74		
25/06/2020	Spese incrementative		1.176,08		
16/07/2020	Spese incrementative		2.308,75		
20/07/2020	Spese incrementative		2.013,00		
29/07/2020	Spese incrementative		536,35		
12/08/2020	Spese incrementative		319,64		
10/09/2020	Spese incrementative		219,60		
21/09/2020	Spese incrementative		2.264,80		
28/09/2020	Spese incrementative		416,85		
29/09/2020	Spese incrementative		448,00		

Ditta 52 P.A.CROCE BIANCA TERAMO O.D.V.
 VIALE EUROPA 39
 64100 TERAMO TE
 Partita IVA 00959000670 Codice fiscale 00959000670

MOVIMENTI DELL'ESERCIZIO		(*) FATTURE DA RICEVERE o FATTURE DA EMETTERE			
Categoria 26	Mobili e arredi	Cespiti 2020.7	ARREDO NUOVA SEDE		
Valore ammortizzabile fiscale	10.053,81	Valore ammortizzabile civilistico	10.053,81		
Data reg.	Causale	% amm.to	Importi Cespiti	Importi Fondi	Altri importi
31/12/2020	Ammortamento civilistico	7,50		754,04	
31/12/2020	Ammortamento fiscale ordinario	7,50		754,04	
31/12/2020	Ammortamento deducibile fiscalmente				754,04

MOVIMENTI DELL'ESERCIZIO		(*) FATTURE DA RICEVERE o FATTURE DA EMETTERE			
Categoria 27	Macchine ordinarie d'ufficio	Cespiti 2013.5	PROCESSORE, MOUSE, DVD		
Valore ammortizzabile fiscale	758,46	Valore ammortizzabile civilistico	758,46		
Data reg.	Causale	% amm.to	Importi Cespiti	Importi Fondi	Altri importi
31/12/2020	Ammortamento civilistico	12,00		91,02	
31/12/2020	Ammortamento fiscale ordinario	12,00		91,02	
31/12/2020	Ammortamento deducibile fiscalmente				91,02

MOVIMENTI DELL'ESERCIZIO		(*) FATTURE DA RICEVERE o FATTURE DA EMETTERE			
Categoria 27	Macchine ordinarie d'ufficio	Cespiti 2014.2	n.1 scrivania n.2 librerie n.1 top lib. n.6		
Valore ammortizzabile fiscale	558,76	Valore ammortizzabile civilistico	558,76		
Data reg.	Causale	% amm.to	Importi Cespiti	Importi Fondi	Altri importi
31/12/2020	Ammortamento civilistico	12,00		67,05	
31/12/2020	Ammortamento fiscale ordinario	12,00		67,05	
31/12/2020	Ammortamento deducibile fiscalmente				67,05

MOVIMENTI DELL'ESERCIZIO		(*) FATTURE DA RICEVERE o FATTURE DA EMETTERE			
Categoria 27	Macchine ordinarie d'ufficio	Cespiti 2020.3	PC Desktop - DELL Vostro 3471 SF FMonitor Ph		
Valore ammortizzabile fiscale	1.683,60	Valore ammortizzabile civilistico	1.683,60		
Data reg.	Causale	% amm.to	Importi Cespiti	Importi Fondi	Altri importi
3/06/2020	Acquisizione cespiti		1.683,60		
31/12/2020	Ammortamento civilistico	6,00		101,02	
31/12/2020	Ammortamento fiscale ordinario	6,00		101,02	
31/12/2020	Ammortamento deducibile fiscalmente				101,02

*

*

*

*

*

*

*

*

*

*

Ditta 52 P.A.CROCE BIANCA TERAMO O.D.V.
 VIALE EUROPA 39
 64100 TERAMO TE
 Partita IVA 00959000670 Codice fiscale 00959000670

MOVIMENTI DELL'ESERCIZIO		(*) FATTURE DA RICEVERE o FATTURE DA EMETTERE			
Categoria 32	Automezzi	Cespite 2015.1	AMBULANZA TIPO B FIAT DOBLO' XL 1.6 120CV		
Valore ammortizzabile fiscale	31.293,60	Valore ammortizzabile civilistico	31.293,60		
Data reg.	Causale	% amm.to	Importi Cespiti	Importi Fondi	Altri importi
31/12/2020	Ammortamento civilistico	14,00		4.381,10	
31/12/2020	Ammortamento fiscale ordinario	14,00		4.381,10	
31/12/2020	Ammortamento deducibile fiscalmente				4.381,10

MOVIMENTI DELL'ESERCIZIO		(*) FATTURE DA RICEVERE o FATTURE DA EMETTERE			
Categoria 32	Automezzi	Cespite 2015.2	AMBULANZA TIPO A-VOLKSWAGEN TRANS.T5 2.0 180		
Valore ammortizzabile fiscale	72.102,00	Valore ammortizzabile civilistico	72.102,00		
Data reg.	Causale	% amm.to	Importi Cespiti	Importi Fondi	Altri importi
31/12/2020	Ammortamento civilistico	14,00		10.094,28	
31/12/2020	Ammortamento fiscale ordinario	14,00		10.094,28	
31/12/2020	Ammortamento deducibile fiscalmente				10.094,28

MOVIMENTI DELL'ESERCIZIO		(*) FATTURE DA RICEVERE o FATTURE DA EMETTERE			
Categoria 32	Automezzi	Cespite 2015.3	AMBULANZA TIPO A FIAT DUCATO 2.3 150CV		
Valore ammortizzabile fiscale	72.102,00	Valore ammortizzabile civilistico	72.102,00		
Data reg.	Causale	% amm.to	Importi Cespiti	Importi Fondi	Altri importi
31/12/2020	Ammortamento civilistico	14,00		10.094,28	
31/12/2020	Ammortamento fiscale ordinario	14,00		10.094,28	
31/12/2020	Ammortamento deducibile fiscalmente				10.094,28

MOVIMENTI DELL'ESERCIZIO		(*) FATTURE DA RICEVERE o FATTURE DA EMETTERE			
Categoria 32	Automezzi	Cespite 2015.4	AMBULANZA TIPO A VOLKSWAGEN TRANSPORTER T5 2		
Valore ammortizzabile fiscale	59.466,00	Valore ammortizzabile civilistico	59.466,00		
Data reg.	Causale	% amm.to	Importi Cespiti	Importi Fondi	Altri importi
31/12/2020	Ammortamento civilistico	11,00		6.541,26	
31/12/2020	Ammortamento fiscale ordinario	11,00		6.541,26	
31/12/2020	Ammortamento deducibile fiscalmente				6.541,26

MOVIMENTI DELL'ESERCIZIO		(*) FATTURE DA RICEVERE o FATTURE DA EMETTERE			
Categoria 32	Automezzi	Cespite 2016.1	PULMINO TARGA EW865AY		
Valore ammortizzabile fiscale	18.000,00	Valore ammortizzabile civilistico	18.000,00		
Data reg.	Causale	% amm.to	Importi Cespiti	Importi Fondi	Altri importi
31/12/2020	Ammortamento civilistico	11,00		1.980,00	

Ditta 52 P.A.CROCE BIANCA TERAMO O.D.V.
 VIALE EUROPA 39
 64100 TERAMO TE
 Partita IVA 00959000670 Codice fiscale 00959000670

MOVIMENTI DELL'ESERCIZIO		(*) FATTURE DA RICEVERE o FATTURE DA EMETTERE			
Categoria 32	Automezzi	Cespite 2016.1	PULMINO TARGA EW865AY		
Valore ammortizzabile fiscale	18.000,00	Valore ammortizzabile civilistico	18.000,00		
Data reg.	Causale	% amm.to	Importi Cespiti	Importi Fondi	Altri importi
31/12/2020	Ammortamento fiscale ordinario	11,00		1.980,00	
31/12/2020	Ammortamento deducibile fiscalmente				1.980,00

MOVIMENTI DELL'ESERCIZIO		(*) FATTURE DA RICEVERE o FATTURE DA EMETTERE			
Categoria 32	Automezzi	Cespite 2017.3	AMBULANZA NUOVA TARGA FG681YJ		
Valore ammortizzabile fiscale	59.000,00	Valore ammortizzabile civilistico	59.000,00		
Data reg.	Causale	% amm.to	Importi Cespiti	Importi Fondi	Altri importi
31/12/2020	Ammortamento civilistico	10,00		5.900,00	
31/12/2020	Ammortamento fiscale ordinario	10,00		5.900,00	
31/12/2020	Ammortamento deducibile fiscalmente				5.900,00

MOVIMENTI DELL'ESERCIZIO		(*) FATTURE DA RICEVERE o FATTURE DA EMETTERE			
Categoria 32	Automezzi	Cespite 2017.5	AMBULANZA VEICOLO DISABILI TARGA FL035EF		
Valore ammortizzabile fiscale	54.514,48	Valore ammortizzabile civilistico	54.514,48		
Data reg.	Causale	% amm.to	Importi Cespiti	Importi Fondi	Altri importi
31/12/2020	Ammortamento civilistico	14,00		7.632,03	
31/12/2020	Ammortamento fiscale ordinario	14,00		7.632,03	
31/12/2020	Ammortamento deducibile fiscalmente				7.632,03

MOVIMENTI DELL'ESERCIZIO		(*) FATTURE DA RICEVERE o FATTURE DA EMETTERE			
Categoria 32	Automezzi	Cespite 2018.1	FIAT PANDA UTOMEDICA TEALIO N.ZFA31200003A78		
Valore ammortizzabile fiscale	22.878,34	Valore ammortizzabile civilistico	22.878,34		
Data reg.	Causale	% amm.to	Importi Cespiti	Importi Fondi	Altri importi
31/12/2020	Ammortamento civilistico	14,00		3.202,97	
31/12/2020	Ammortamento fiscale ordinario	14,00		3.202,97	
31/12/2020	Ammortamento deducibile fiscalmente				3.202,97

MOVIMENTI DELL'ESERCIZIO		(*) FATTURE DA RICEVERE o FATTURE DA EMETTERE			
Categoria 32	Automezzi	Cespite 2018.2	FIAT PANDA AUTOMEDICA TELAIO N. ZFA31200003A		
Valore ammortizzabile fiscale	22.878,34	Valore ammortizzabile civilistico	22.878,34		
Data reg.	Causale	% amm.to	Importi Cespiti	Importi Fondi	Altri importi
31/12/2020	Ammortamento civilistico	14,00		3.202,97	
31/12/2020	Ammortamento fiscale ordinario	14,00		3.202,97	

Ditta 52 P.A.CROCE BIANCA TERAMO O.D.V.
 VIALE EUROPA 39
 64100 TERAMO TE
 Partita IVA 00959000670 Codice fiscale 00959000670

MOVIMENTI DELL'ESERCIZIO		(*) FATTURE DA RICEVERE o FATTURE DA EMETTERE			
Categoria 32	Automezzi	Cespite 2018.2	FIAT PANDA AUTOMEDICA TELAIO N. ZFA31200003A		
Valore ammortizzabile fiscale	22.878,34	Valore ammortizzabile civilistico	22.878,34		
Data reg.	Causale	% amm.to	Importi Cespiti	Importi Fondi	Altri importi
31/12/2020	Ammortamento deducibile fiscalmente				3.202,97

MOVIMENTI DELL'ESERCIZIO		(*) FATTURE DA RICEVERE o FATTURE DA EMETTERE			
Categoria 32	Automezzi	Cespite 2018.3	AMBULANZA FIAT DUCATO TELAIO ZFA25000002G097		
Valore ammortizzabile fiscale	67.802,74	Valore ammortizzabile civilistico	67.802,74		
Data reg.	Causale	% amm.to	Importi Cespiti	Importi Fondi	Altri importi
31/12/2020	Ammortamento civilistico	11,00		7.458,30	
31/12/2020	Ammortamento fiscale ordinario	11,00		7.458,30	
31/12/2020	Ammortamento deducibile fiscalmente				7.458,30

MOVIMENTI DELL'ESERCIZIO		(*) FATTURE DA RICEVERE o FATTURE DA EMETTERE			
Categoria 32	Automezzi	Cespite 2019.1	Volkswagen T6 Kombi 2.0 TDI 4motion 150cv FW		
Valore ammortizzabile fiscale	64.810,00	Valore ammortizzabile civilistico	64.810,00		
Data reg.	Causale	% amm.to	Importi Cespiti	Importi Fondi	Altri importi
31/12/2020	Ammortamento civilistico	14,00		9.073,40	
31/12/2020	Ammortamento fiscale ordinario	14,00		9.073,40	
31/12/2020	Ammortamento deducibile fiscalmente				9.073,40

MOVIMENTI DELL'ESERCIZIO		(*) FATTURE DA RICEVERE o FATTURE DA EMETTERE			
Categoria 32	Automezzi	Cespite 2019.2	AMBULANZA USATA TARGA FA967AP		
Valore ammortizzabile fiscale	32.000,00	Valore ammortizzabile civilistico	32.000,00		
Data reg.	Causale	% amm.to	Importi Cespiti	Importi Fondi	Altri importi
31/12/2020	Ammortamento civilistico	10,00		3.200,00	
31/12/2020	Ammortamento fiscale ordinario	10,00		3.200,00	
31/12/2020	Ammortamento deducibile fiscalmente				3.200,00

MOVIMENTI DELL'ESERCIZIO		(*) FATTURE DA RICEVERE o FATTURE DA EMETTERE			
Categoria 32	Automezzi	Cespite 2020.10	AMBULANZA USATA RENAULT MASTER TARGA CZ595CK		
Valore ammortizzabile fiscale	3.000,00	Valore ammortizzabile civilistico	3.000,00		
Data reg.	Causale	% amm.to	Importi Cespiti	Importi Fondi	Altri importi
4/12/2020	Acquisizione cespiti		3.000,00		
31/12/2020	Ammortamento civilistico	7,00		210,00	
31/12/2020	Ammortamento fiscale ordinario	7,00		210,00	

Ditta 52 P.A.CROCE BIANCA TERAMO O.D.V.
 VIALE EUROPA 39
 64100 TERAMO TE
 Partita IVA 00959000670 Codice fiscale 00959000670

PROSPETTO RIEPILOGATIVO										

Categoria 16 Fabbricati industriali e civili strumentali										

VALORE AMMORTIZZABILE										

FONDO AMMORTAMENTO										

Cespite		Valore iniziale	Contributo c/impianti	Svalutazioni	Valore iniziale	Altre Variazioni	Svalutazione	Residuo da ammortizzare	Valore fis. rilevante	Variazione fiscale
		Variazioni val.acquisto	Rivalutaz.	Valore finale	Quota ammortamento	Rivalutaz.	Valore finale		Ammortam. deducibile	Differenza non ammort.

2020.9	CIV							191.359,82		
Acquisto i	FIS							191.359,82	194.273,93	
mm.Viale E										
uropa 39 P	CIV	194.273,93		194.273,93	1,50	2.914,11	2.914,11			
roc.Esec.5	FIS	194.273,93		194.273,93	1,50	2.914,11	2.914,11		2.914,11	

TOTALI	CIV							191.359,82		
CATEGORIA	FIS							191.359,82	194.273,93	
	CIV	194.273,93		194.273,93		2.914,11	2.914,11			
	FIS	194.273,93		194.273,93		2.914,11	2.914,11		2.914,11	

Categoria 24 Attrezzatura varia e minuta										

VALORE AMMORTIZZABILE										

FONDO AMMORTAMENTO										

Cespite		Valore iniziale	Contributo c/impianti	Svalutazioni	Valore iniziale	Altre Variazioni	Svalutazione	Residuo da ammortizzare	Valore fis. rilevante	Variazione fiscale
		Variazioni val.acquisto	Rivalutaz.	Valore finale	Quota ammortamento	Rivalutaz.	Valore finale		Ammortam. deducibile	Differenza non ammort.

*

*

*

*

*

*

Ditta 52 P.A.CROCE BIANCA TERAMO O.D.V.
 VIALE EUROPA 39
 64100 TERAMO TE
 Partita IVA 00959000670 Codice fiscale 00959000670

PROSPETTO RIEPILOGATIVO

Categoria 26 Mobili e arredi

Cespite		VALORE AMMORTIZZABILE			FONDO AMMORTAMENTO			Residuo da ammortizzare	Valore fis. rilevante	Variazione fiscale
		Valore iniziale	Contributo c/impianti	Svalutazioni	Valore iniziale	Altre Variazioni	Svalutazione			
		Variazioni val.acquisto	Rivalutaz.	Valore finale	Quota ammortamento	Rivalutaz.	Valore finale	Ammortam. deducibile	Differenza non ammort.	
2020.2	CIV							1.213,64		
ARREDO CUCINA NUOVA SEDE	FIS							1.213,64	1.312,04	
	CIV	1.312,04		1.312,04	7,50		98,40			
	FIS	1.312,04		1.312,04	7,50		98,40		98,40	
2020.4	CIV							480,80		
ARREDO BAGNO NUOVA SEDE	FIS							480,80	519,78	
	CIV	519,78		519,78	7,50		38,98			
	FIS	519,78		519,78	7,50		38,98		38,98	
2020.7	CIV							9.299,77		
ARREDO NUOVA SEDE	FIS							9.299,77	10.053,81	
	CIV	10.053,81		10.053,81	7,50		754,04			
	FIS	10.053,81		10.053,81	7,50		754,04		754,04	
TOTALI CATEGORIA	CIV							10.994,21		
	FIS							10.994,21	11.885,63	
	CIV	11.885,63		11.885,63			891,42			
	FIS	11.885,63		11.885,63			891,42		891,42	

Categoria 27 Macchine ordinarie d'ufficio

Cespite		VALORE AMMORTIZZABILE			FONDO AMMORTAMENTO			Residuo da ammortizzare	Valore fis. rilevante	Variazione fiscale
		Valore iniziale	Contributo c/impianti	Svalutazioni	Valore iniziale	Altre Variazioni	Svalutazione			
		Variazioni val.acquisto	Rivalutaz.	Valore finale	Quota ammortamento	Rivalutaz.	Valore finale	Ammortam. deducibile	Differenza non ammort.	
2000.1	CIV	500,00					500,00			
Fotocopiatrice Panasonic 713	FIS	500,00					500,00		500,00	
	CIV			500,00			500,00			
	FIS			500,00			500,00			
2000.2	CIV	66,62					66,62			
Calcolatrice da tavolo Texas	FIS	66,62					66,62		66,62	
	CIV			66,62			66,62			
	FIS			66,62			66,62			

Ditta 52 P.A.CROCE BIANCA TERAMO O.D.V.
 VIALE EUROPA 39
 64100 TERAMO TE
 Partita IVA 00959000670 Codice fiscale 00959000670

PROSPETTO RIEPILOGATIVO

Categoria 27 Macchine ordinarie d'ufficio

	VALORE AMMORTIZZABILE			FONDO AMMORTAMENTO			Residuo da ammortizzare	Valore fis. rilevante	Variazione fiscale
	Valore iniziale	Contributo c/impianti	Svalutazioni	Valore iniziale	Altre Variazioni	Svalutazione			
	Variazioni val.acquisto	Rivalutaz.	Valore finale	Quota ammortamento	Rivalutaz.	Valore finale	Ammortam. deducibile	Differenza non ammort.	
2001.1	CIV	179,72		179,72					
Armadio me	FIS	179,72		179,72			179,72		
tallico co									
n ripiani	CIV		179,72			179,72			
	FIS		179,72			179,72			
2002.1	CIV	235,31		235,31					
Classifica	FIS	235,31		235,31			235,31		
tore 3 cas									
setti	CIV		235,31			235,31			
	FIS		235,31			235,31			
2003.5	CIV	219,10		219,10					
Fax Panas	FIS	219,10		219,10			219,10		
onic KX-FP									
155J1	CIV		219,10			219,10			
	FIS		219,10			219,10			
2004.30	CIV	2.074,80		2.074,80					
Libreria	FIS	2.074,80		2.074,80			2.074,80		
attrezzata									
a parete	CIV		2.074,80			2.074,80			
	FIS		2.074,80			2.074,80			
2005.2	CIV	182,00		182,00					
Monitor Be	FIS	182,00		182,00			182,00		
ng 17" LCD									
mod. T701	CIV		182,00			182,00			
	FIS		182,00			182,00			
2006.6	CIV	32,00		32,00					
GRUPPO DI	FIS	32,00		32,00			32,00		
CONTINUIT									
A'	CIV		32,00			32,00			
	FIS		32,00			32,00			
2006.18	CIV	142,44		142,44					
STAMPANTE	FIS	142,44		142,44			142,44		
, FAX, FOC									
OP.	CIV		142,44			142,44			
	FIS		142,44			142,44			

*

*

*

*

Ditta 52 P.A.CROCE BIANCA TERAMO O.D.V.
 VIALE EUROPA 39
 64100 TERAMO TE
 Partita IVA 00959000670 Codice fiscale 00959000670

PROSPETTO RIEPILOGATIVO

Categoria 27 Macchine ordinarie d'ufficio

			VALORE AMMORTIZZABILE			FONDO AMMORTAMENTO				
Cespite	Valore iniziale	Contributo c/impianti	Svalutazioni	Valore iniziale	Altre Variazioni	Svalutazione	Residuo da ammortizzare	Valore fis. rilevante	Variazione fiscale	
	Variazioni val.acquisto	Rivalutaz.	Valore finale	Quota ammortamento	Rivalutaz.	Valore finale		Ammortam. deducibile	Differenza non ammort.	
2007.1	CIV	240,78		240,78						
Armadio m	FIS	240,78		240,78				240,78		
etallo 4 p										
orte G	CIV		240,78			240,78				
	FIS		240,78			240,78				
2007.26	CIV	59,00		59,00						
Stampante	FIS	59,00		59,00				59,00		
HP F370										
	CIV		59,00			59,00				
	FIS		59,00			59,00				
2007.27	CIV	59,00		59,00						
FAX SMS -	FIS	59,00		59,00				59,00		
GHIACCIO										
	CIV		59,00			59,00				
	FIS		59,00			59,00				
2008.12	CIV	551,65		551,65						
P.C. ACER	FIS	551,65		551,65				551,65		
ASM 1610										
E	CIV		551,65			551,65				
	FIS		551,65			551,65				
2008.13	CIV	89,90		89,90						
FOCOP. MU	FIS	89,90		89,90				89,90		
LTIFUNZI.										
DX7400 A10	CIV		89,90			89,90				
	FIS		89,90			89,90				
2008.14	CIV	59,88		59,88						
CALCOLATR	FIS	59,88		59,88				59,88		
ICE MP121-										
DTS CANON	CIV		59,88			59,88				
	FIS		59,88			59,88				
2009.24	CIV	420,00		420,00						
PC EI NXT	FIS	420,00		420,00				420,00		
INTEL E22										
00 1GB M.1	CIV		420,00			420,00				
60GB	FIS		420,00			420,00				

*

*

*

*

Ditta 52 P.A.CROCE BIANCA TERAMO O.D.V.
 VIALE EUROPA 39
 64100 TERAMO TE
 Partita IVA 00959000670 Codice fiscale 00959000670

PROSPETTO RIEPILOGATIVO

Categoria 27 Macchine ordinarie d'ufficio

			VALORE AMMORTIZZABILE			FONDO AMMORTAMENTO				
Cespite	Valore iniziale	Contributo c/impianti	Svalutazioni	Valore iniziale	Altre Variazioni	Svalutazione	Residuo da ammortizzare	Valore fis. rilevante	Variazione fiscale	
	Variazioni val.acquisto	Rivalutaz.	Valore finale	Quota ammortamento	Rivalutaz.	Valore finale		Ammortam. deducibile	Differenza non ammort.	
2009.25	CIV	420,00		420,00						
PC EI AMD	FIS	420,00		420,00				420,00		
X2 240 GB										
MEM.250 GB	CIV		420,00			420,00				
	FIS		420,00			420,00				
2010.20	CIV	100,00		100,00						
Monitor P	FIS	100,00		100,00				100,00		
HIL 19 LCD										
192E1SB/0	CIV		100,00			100,00				
0	FIS		100,00			100,00				
2010.21	CIV	179,00		179,00						
Stampante	FIS	179,00		179,00				179,00		
HP OFFOCE										
JET 6	CIV		179,00			179,00				
	FIS		179,00			179,00				
2010.22	CIV	7,90		7,90						
Tastiera	FIS	7,90		7,90				7,90		
HAMA TAST.										
K406	CIV		7,90			7,90				
	FIS		7,90			7,90				
2010.23	CIV	264,96		264,96						
Scrivania	FIS	264,96		264,96				264,96		
ERG.DX PA										
NNEL fagg	CIV		264,96			264,96				
io	FIS		264,96			264,96				
2010.24	CIV	107,28		107,28						
Scrivania	FIS	107,28		107,28				107,28		
CM. 160x8										
0x72H Pann	CIV		107,28			107,28				
ellata	FIS		107,28			107,28				
2010.25	CIV	111,60		111,60						
Scrivania	FIS	111,60		111,60				111,60		
CM. 160x8										
0x72H Pann	CIV		111,60			111,60				
ellata	FIS		111,60			111,60				

*

*

*

*

Ditta 52 P.A.CROCE BIANCA TERAMO O.D.V.
 VIALE EUROPA 39
 64100 TERAMO TE
 Partita IVA 00959000670 Codice fiscale 00959000670

PROSPETTO RIEPILOGATIVO

Categoria 27 Macchine ordinarie d'ufficio

			VALORE AMMORTIZZABILE			FONDO AMMORTAMENTO				
Cespite	Valore iniziale	Contributo c/impianti	Svalutazioni	Valore iniziale	Altre Variazioni	Svalutazione	Residuo da ammortizzare	Valore fis. rilevante	Variazione fiscale	
	Variazioni val.acquisto	Rivalutaz.	Valore finale	Quota ammortamento	Rivalutaz.	Valore finale		Ammortam. deducibile	Differenza non ammort.	
2010.26	CIV	110,88		110,88						
Cassette	FIS	110,88		110,88				110,88		
ra sospesa										
A 3 C.GRI	CIV		110,88			110,88				
.ARG.	FIS		110,88			110,88				
2010.27	CIV	1.276,56		1.276,56						
Libreria	FIS	1.276,56		1.276,56				1.276,56		
cieca/vetr										
o CM . 90	CIV		1.276,56			1.276,56				
x41, 4x201	FIS		1.276,56			1.276,56				
2010.28	CIV	164,88		164,88						
Libreria	FIS	164,88		164,88				164,88		
lAnta CM.										
45x41, 4x2	CIV		164,88			164,88				
01, 4H	FIS		164,88			164,88				
2010.29	CIV	129,90		129,90						
Monitor 2	FIS	129,90		129,90				129,90		
2'LCD E222										
ON SAMSUNG	CIV		129,90			129,90				
	FIS		129,90			129,90				
2013.5	CIV	758,46		591,63			75,81			
PROCESSORE	FIS	758,46		591,63			75,81	758,46		
, MOUSE, D										
VD	CIV		758,46	12,00	91,02	682,65				
	FIS		758,46	12,00	91,02	682,65		91,02		
2014.2	CIV	558,76		368,78			122,93			
n.1 scriva	FIS	558,76		368,78			122,93	558,76		
nia n.2 li										
brerie n.1	CIV		558,76	12,00	67,05	435,83				
top lib.	FIS		558,76	12,00	67,05	435,83		67,05		
2020.3	CIV						1.582,58			
PC Desktop	FIS						1.582,58	1.683,60		
- DELL Vo										
stro 3471	CIV	1.683,60	1.683,60	6,00	101,02	101,02				
SF FMonito	FIS	1.683,60	1.683,60	6,00	101,02	101,02		101,02		

*

*

*

*

Ditta 52 P.A.CROCE BIANCA TERAMO O.D.V.
 VIALE EUROPA 39
 64100 TERAMO TE
 Partita IVA 00959000670 Codice fiscale 00959000670

PROSPETTO RIEPILOGATIVO

Categoria 29 Attrezzatura specifica industriale, commerciale e agricola

	VALORE AMMORTIZZABILE				FONDO AMMORTAMENTO				Residuo da ammortizzare	Valore fis. rilevante	Variazione fiscale
	Valore iniziale	Contributo c/impianti	Svalutazioni		Valore iniziale	Altre Variazioni	Svalutazione				
	Variazioni val.acquisto	Rivalutaz.	Valore finale	Quota ammortamento	Rivalutaz.	Valore finale		Ammortam. deducibile	Differenza non ammort.		
2003.7	CIV	199,63			199,63						
SSPLINT S	FIS	199,63			199,63				199,63		
ET STECCOB											
ENDE S	CIV		199,63			199,63					
	FIS		199,63			199,63					
2003.8	CIV	111,23			111,23						
Ampollari	FIS	111,23			111,23				111,23		
o grande i											
n cordura	CIV		111,23			111,23					
+ RAIL	FIS		111,23			111,23					
2003.9	CIV	247,02			247,02						
Brechomat	FIS	247,02			247,02				247,02		
	CIV		247,02			247,02					
	FIS		247,02			247,02					
2003.10	CIV	64,73			64,73						
NEC LOC M	FIS	64,73			64,73				64,73		
edium Coll											
are cervic	CIV		64,73			64,73					
ale aranci	FIS		64,73			64,73					
2004.6	CIV	730,80			730,80						
Pulsiossim	FIS	730,80			730,80				730,80		
etro NPB40											
ISOLA	CIV		730,80			730,80					
	FIS		730,80			730,80					
2004.7	CIV	730,80			730,80						
Pulsiossim	FIS	730,80			730,80				730,80		
etro NPB40											
ISOLA	CIV		730,80			730,80					
	FIS		730,80			730,80					
2004.8	CIV	13,26			13,26						
Sfignomano	FIS	13,26			13,26				13,26		
metro palm											
are rosso	CIV		13,26			13,26					
ISOLA	FIS		13,26			13,26					

*

*

*

*

Ditta 52 P.A.CROCE BIANCA TERAMO O.D.V.
 VIALE EUROPA 39
 64100 TERAMO TE
 Partita IVA 00959000670 Codice fiscale 00959000670

PROSPETTO RIEPILOGATIVO

Categoria 29 Attrezzatura specifica industriale, commerciale e agricola

Cespite	VALORE AMMORTIZZABILE				FONDO AMMORTAMENTO				Residuo da ammortizzare	Valore fis. rilevante	Variazione fiscale
	Valore iniziale	Contributo c/impianti	Svalutazioni	Valore iniziale	Altre Variazioni	Svalutazione	Valore iniziale	Quota ammortamento			
	Variazioni val.acquisto	Rivalutaz.	Valore finale	Quota ammortamento	Rivalutaz.	Valore finale		Ammortam. deducibile	Differenza non ammort.		
2004.9	CIV	13,26			13,26						
Sfignomano	FIS	13,26			13,26				13,26		
metro palm											
are rosso	CIV			13,26		13,26					
ISOLA	FIS			13,26		13,26					
2004.10	CIV	13,26			13,26						
Sfignomano	FIS	13,26			13,26				13,26		
metro palm											
are rosso	CIV			13,26		13,26					
ISOLA	FIS			13,26		13,26					
2004.11	CIV	13,26			13,26						
Sfignomano	FIS	13,26			13,26				13,26		
metro palm											
are rosso	CIV			13,26		13,26					
ISOLA	FIS			13,26		13,26					
2004.12	CIV	170,79			170,79						
Ssplint s	FIS	170,79			170,79				170,79		
et steccob											
ende 5 IS	CIV			170,79		170,79					
OLA	FIS			170,79		170,79					
2004.13	CIV	170,79			170,79						
Ssplint se	FIS	170,79			170,79				170,79		
t steccobe											
nde 5 ISOL	CIV			170,79		170,79					
LA	FIS			170,79		170,79					
2004.14	CIV	95,51			95,51						
Pallone si	FIS	95,51			95,51				95,51		
lic.pediat											
r.+masc.+r	CIV			95,51		95,51					
eserv+tubo	FIS			95,51		95,51					
2004.15	CIV	95,51			95,51						
Pallone si	FIS	95,51			95,51				95,51		
lic.pediat											
r.+masc.+r	CIV			95,51		95,51					
eserv+tubo	FIS			95,51		95,51					

*

*

*

*

Ditta 52 P.A.CROCE BIANCA TERAMO O.D.V.
 VIALE EUROPA 39
 64100 TERAMO TE
 Partita IVA 00959000670 Codice fiscale 00959000670

PROSPETTO RIEPILOGATIVO

Categoria 29 Attrezzatura specifica industriale, commerciale e agricola

	VALORE AMMORTIZZABILE				FONDO AMMORTAMENTO				Residuo da ammortizzare	Valore fis. rilevante	Variazione fiscale
	Valore iniziale	Contributo c/impianti	Svalutazioni		Valore iniziale	Altre Variazioni	Svalutazione				
	Variazioni val.acquisto	Rivalutaz.	Valore finale	Quota ammortamento	Rivalutaz.	Valore finale		Ammortam. deducibile	Differenza non ammort.		
2004.16	CIV	58,09			58,09						
Pallone si	FIS	58,09			58,09				58,09		
lic.OB 1+m											
asc.+reser	CIV		58,09			58,09					
v+tubo	FIS		58,09			58,09					
2004.17	CIV	58,09			58,09						
Pallone si	FIS	58,09			58,09				58,09		
lic.OB 1+m											
asc.+reser	CIV		58,09			58,09					
v+tubo	FIS		58,09			58,09					
2004.18	CIV	58,09			58,09						
Pallone si	FIS	58,09			58,09				58,09		
lic.OB 1+m											
asc.+reser	CIV		58,09			58,09					
v+tubo	FIS		58,09			58,09					
2004.19	CIV	43,09			43,09						
Set Laring	FIS	43,09			43,09				43,09		
oscopio F.											
O. ISOLA	CIV		43,09			43,09					
	FIS		43,09			43,09					
2004.20	CIV	43,09			43,09						
Set Laring	FIS	43,09			43,09				43,09		
oscopio F.											
O. ISOLA	CIV		43,09			43,09					
	FIS		43,09			43,09					
2004.21	CIV	47,88			47,88						
FORBICE DI	FIS	47,88			47,88				47,88		
SOCCORSO											
MULTIUSO I	CIV		47,88			47,88					
SOLA	FIS		47,88			47,88					
2004.22	CIV	137,93			137,93						
Umidifica	FIS	137,93			137,93				137,93		
tore con f											
lussimetro	CIV		137,93			137,93					
ISOLA	FIS		137,93			137,93					

*

*

*

*

Ditta 52 P.A.CROCE BIANCA TERAMO O.D.V.
 VIALE EUROPA 39
 64100 TERAMO TE
 Partita IVA 00959000670 Codice fiscale 00959000670

PROSPETTO RIEPILOGATIVO

Categoria 29 Attrezzatura specifica industriale, commerciale e agricola

			VALORE AMMORTIZZABILE			FONDO AMMORTAMENTO					
Cespite	Valore iniziale	Contributo c/impianti	Svalutazioni	Valore iniziale	Altre Variazioni	Svalutazione	Residuo da ammortizzare	Valore fis. rilevante	Variazione fiscale		
	Variazioni val.acquisto	Rivalutaz.	Valore finale	Quota ammortamento	Rivalutaz.	Valore finale		Ammortam. deducibile	Differenza non ammort.		
2004.23	CIV	62,16		62,16							
Manichino	FIS	62,16		62,16				62,16			
- Maschera											
facciale	CIV		62,16			62,16					
ISOLA	FIS		62,16			62,16					
2004.24	CIV	189,84		189,84							
Manichino	FIS	189,84		189,84				189,84			
- Via aree											
, 24 pezzi	CIV		189,84			189,84					
ISOLA	FIS		189,84			189,84					
2004.25	CIV	105,00		105,00							
Manichino	FIS	105,00		105,00				105,00			
- Petto su											
periore IS	CIV		105,00			105,00					
OLA	FIS		105,00			105,00					
2004.26	CIV	68,88		68,88							
Manichino	FIS	68,88		68,88				68,88			
- Braccio											
destro ISO	CIV		68,88			68,88					
LA	FIS		68,88			68,88					
2004.27	CIV	68,88		68,88							
Manichino	FIS	68,88		68,88				68,88			
- Braccio											
sinistro I	CIV		68,88			68,88					
SOLA	FIS		68,88			68,88					
2004.28	CIV	162,80		162,80							
Glucocard	FIS	162,80		162,80				162,80			
G meter se											
t ISOLA	CIV		162,80			162,80					
	FIS		162,80			162,80					
2004.29	CIV	196,99		196,99							
Gruppo flu	FIS	196,99		196,99				196,99			
ssimetro U											
MIDIF.OSS.	CIV		196,99			196,99					
RS LOT P01	FIS		196,99			196,99					

*

*

*

*

Ditta 52 P.A.CROCE BIANCA TERAMO O.D.V.
 VIALE EUROPA 39
 64100 TERAMO TE
 Partita IVA 00959000670 Codice fiscale 00959000670

PROSPETTO RIEPILOGATIVO

Categoria 29 Attrezzatura specifica industriale, commerciale e agricola

		VALORE AMMORTIZZABILE			FONDO AMMORTAMENTO					
Cespite		Valore iniziale	Contributo c/impianti	Svalutazioni	Valore iniziale	Altre Variazioni	Svalutazione	Residuo da ammortizzare	Valore fis. rilevante	Variazione fiscale
		Variazioni val.acquisto	Rivalutaz.	Valore finale	Quota ammortamento	Rivalutaz.	Valore finale		Ammortam. deducibile	Differenza non ammort.
2004.31	CIV									
Immobilizz	FIS									
atore spin										
ale OB ros	CIV									
so	FIS									
2004.32	CIV	170,79			170,79					
Ssplint se	FIS	170,79			170,79				170,79	
lt steccobe										
nde 5	CIV			170,79			170,79			
	FIS			170,79			170,79			
2004.33	CIV									
Pallone si	FIS									
lic.OB 1+m										
asc.+reser	CIV									
v+tubo	FIS									
2004.34	CIV	58,09			58,09					
Pallone si	FIS	58,09			58,09				58,09	
lic.OB 1+m										
asc.+reser	CIV			58,09			58,09			
v+tubo	FIS			58,09			58,09			
2004.35	CIV	730,80			730,80					
Pulsiossi	FIS	730,80			730,80				730,80	
metro NPB-										
40 G048154	CIV			730,80			730,80			
43	FIS			730,80			730,80			
2005.1	CIV	1.060,80			1.060,80					
Bombola o	FIS	1.060,80			1.060,80				1.060,80	
ssigeno co										
llaudata	CIV			1.060,80			1.060,80			
	FIS			1.060,80			1.060,80			
2005.3	CIV									
Pulsiossi	FIS									
m. Nelcor										
Puritan Be	CIV									
nnet NPB-4	FIS									

*

*

*

*

Ditta 52 P.A.CROCE BIANCA TERAMO O.D.V.
 VIALE EUROPA 39
 64100 TERAMO TE
 Partita IVA 00959000670 Codice fiscale 00959000670

PROSPETTO RIEPILOGATIVO

Categoria 29 Attrezzatura specifica industriale, commerciale e agricola

	VALORE AMMORTIZZABILE				FONDO AMMORTAMENTO				Residuo da ammortizzare	Valore fis. rilevante	Variazione fiscale
	Valore iniziale	Contributo c/impianti	Svalutazioni	Valore iniziale	Altre Variazioni	Svalutazione	Residuo da ammortizzare	Valore fis. rilevante			
	Variazioni val.acquisto	Rivalutaz.	Valore finale	Quota ammortamento	Rivalutaz.	Valore finale	Ammortam. deducibile	Differenza non ammort.			
2005.4	CIV	780,00			780,00						
Aspiratore	FIS	780,00			780,00			780,00			
di secret											
i OB 2012F	CIV			780,00				780,00			
M	FIS			780,00				780,00			
2005.5	CIV	235,44			235,44						
Sensore d	FIS	235,44			235,44				235,44		
lito adulto											
per puls	CIV			235,44				235,44			
oss. DIA 1	FIS			235,44				235,44			
2005.6	CIV	92,88			92,88						
Fermacapo	FIS	92,88			92,88				92,88		
univ. Gia											
llo STD -	CIV			92,88				92,88			
IMM 121630	FIS			92,88				92,88			
2006.1	CIV	318,71			318,71						
ZAINO SOC	FIS	318,71			318,71				318,71		
CORSO MOD.											
118 CR	CIV			318,71				318,71			
	FIS			318,71				318,71			
2006.2	CIV	1.777,67			1.777,67						
Sensore d	FIS	1.777,67			1.777,67				1.777,67		
lito adulto											
per puls	CIV			1.777,67				1.777,67			
ossimetro	FIS			1.777,67				1.777,67			
2006.3	CIV	25,33			25,33						
Sfignoman	FIS	25,33			25,33				25,33		
ometro pal											
mare PROFE	CIV			25,33				25,33			
SSIONALE	FIS			25,33				25,33			
2006.4	CIV	44,42			44,42						
Pallone d	FIS	44,42			44,42				44,42		
i ventilaz											
. Reusable	CIV			44,42				44,42			
+ divers	FIS			44,42				44,42			

*

*

*

*

Ditta 52 P.A.CROCE BIANCA TERAMO O.D.V.
 VIALE EUROPA 39
 64100 TERAMO TE
 Partita IVA 00959000670 Codice fiscale 00959000670

PROSPETTO RIEPILOGATIVO

Categoria 29 Attrezzatura specifica industriale, commerciale e agricola

			VALORE AMMORTIZZABILE			FONDO AMMORTAMENTO					
Cespite	Valore iniziale	Contributo c/impianti	Svalutazioni	Valore iniziale	Altre Variazioni	Svalutazione	Residuo da ammortizzare	Valore fis. rilevante	Variazione fiscale		
	Variazioni val.acquisto	Rivalutaz.	Valore finale	Quota ammortamento	Rivalutaz.	Valore finale		Ammortam. deducibile	Differenza non ammort.		
2006.5	CIV	74,56		74,56							
Forbice d	FIS	74,56		74,56				74,56			
i pronto s											
occorso RO	CIV		74,56			74,56					
BIN	FIS		74,56			74,56					
2006.7	CIV	212,16		212,16							
Manichino	FIS	212,16		212,16				212,16			
Little A											
nne ISOLA	CIV		212,16			212,16					
	FIS		212,16			212,16					
2006.11	CIV	212,16		212,16							
Manichino	FIS	212,16		212,16				212,16			
Little A											
nne	CIV		212,16			212,16					
	FIS		212,16			212,16					
2006.12	CIV	112,72		112,72							
FORBICE M	FIS	112,72		112,72				112,72			
ULTIUSO PE											
RFECT STR	CIV		112,72			112,72					
11410	FIS		112,72			112,72					
2006.13	CIV	44,23		44,23							
SFIGNOMAN	FIS	44,23		44,23				44,23			
OMETRO PRO											
FESSIONAL	CIV		44,23			44,23					
I	FIS		44,23			44,23					
2006.14	CIV	222,14		222,14							
CARROZZ.	FIS	222,14		222,14				222,14			
BRACCIOLI											
ESTRAIB.CR	CIV		222,14			222,14					
.UNICA	FIS		222,14			222,14					
2006.15	CIV	720,00		720,00							
VIDEO PRO	FIS	720,00		720,00				720,00			
IETTORE BE											
NQ MP. 610	CIV		720,00			720,00					
	FIS		720,00			720,00					

*

*

*

*

Ditta 52 P.A.CROCE BIANCA TERAMO O.D.V.
 VIALE EUROPA 39
 64100 TERAMO TE
 Partita IVA 00959000670 Codice fiscale 00959000670

PROSPETTO RIEPILOGATIVO

Categoria 29 Attrezzatura specifica industriale, commerciale e agricola

		VALORE AMMORTIZZABILE			FONDO AMMORTAMENTO					
Cespite		Valore iniziale	Contributo c/impianti	Svalutazioni	Valore iniziale	Altre Variazioni	Svalutazione	Residuo da ammortizzare	Valore fis. rilevante	Variazione fiscale
		Variazioni val.acquisto	Rivalutaz.	Valore finale	Quota ammortamento	Rivalutaz.	Valore finale		Ammortam. deducibile	Differenza non ammort.
2006.16	CIV									
Manichino	FIS									
Little A										
nne	CIV									
	FIS									
2006.17	CIV									
Manichino	FIS									
corpo in										
tero Skill	CIV									
guide-cust	FIS									
2006.19	CIV	212,16			212,16					
Manichino	FIS	212,16			212,16				212,16	
Little A										
nne	CIV			212,16			212,16			
	FIS			212,16			212,16			
2006.20	CIV	324,00			324,00					
PULSIOSSI	FIS	324,00			324,00				324,00	
METRO SPO-										
5500	CIV			324,00			324,00			
	FIS			324,00			324,00			
2006.21	CIV	22,03			22,03					
SFIGMANOM	FIS	22,03			22,03				22,03	
ETRO PALMA										
RE PROFESS	CIV			22,03			22,03			
.	FIS			22,03			22,03			
2007.2	CIV	689,16			689,16					
Aspirator	FIS	689,16			689,16				689,16	
e Premier										
	CIV			689,16			689,16			
	FIS			689,16			689,16			
2007.3	CIV	1.214,71			1.214,71					
Barella s	FIS	1.214,71			1.214,71				1.214,71	
occorso co										
n schienal	CIV			1.214,71			1.214,71			
e	FIS			1.214,71			1.214,71			

*

*

*

*

Ditta 52 P.A.CROCE BIANCA TERAMO O.D.V.
 VIALE EUROPA 39
 64100 TERAMO TE
 Partita IVA 00959000670 Codice fiscale 00959000670

PROSPETTO RIEPILOGATIVO

Categoria 29 Attrezzatura specifica industriale, commerciale e agricola

	VALORE AMMORTIZZABILE				FONDO AMMORTAMENTO				Residuo da ammortizzare	Valore fis. rilevante	Variazione fiscale
	Valore iniziale	Contributo c/impianti	Svalutazioni		Valore iniziale	Altre Variazioni	Svalutazione				
	Variazioni val.acquisto	Rivalutaz.	Valore finale	Quota ammortamento	Rivalutaz.	Valore finale		Ammortam. deducibile	Differenza non ammort.		
2007.4	CIV	1.443,64			1.443,64						
Sedia por-	FIS	1.443,64			1.443,64				1.443,64		
tantina											
	CIV			1.443,64		1.443,64					
	FIS			1.443,64		1.443,64					
2007.5	CIV	5.182,34			5.182,34						
Sedia Eva	FIS	5.182,34			5.182,34				5.182,34		
c Chair ba-											
se comp. I	CIV			5.182,34		5.182,34					
SOLA	FIS			5.182,34		5.182,34					
2007.6	CIV	828,60			828,60						
Pulsosim	FIS	828,60			828,60				828,60		
etro NPS40											
+ custodi	CIV			828,60		828,60					
a X NPS40	FIS			828,60		828,60					
2007.7	CIV	551,58			551,58						
Zaino 118	FIS	551,58			551,58				551,58		
c/ borsett-											
e grandi I	CIV			551,58		551,58					
SOLA	FIS			551,58		551,58					
2007.8	CIV	3.534,72			3.534,72						
Defibrill.	FIS	3.534,72			3.534,72				3.534,72		
M3840ABZ											
Heartstart	CIV			3.534,72		3.534,72					
FR2 C/ECG	FIS			3.534,72		3.534,72					
2007.9	CIV	94,08			94,08						
M3854A - S	FIS	94,08			94,08				94,08		
CHEDA DATI											
E GUIDA F	CIV			94,08		94,08					
R2 ISOLA	FIS			94,08		94,08					
2007.10	CIV	54,60			54,60						
941310 - C	FIS	54,60			54,60				54,60		
ustodia da											
trasporto	CIV			54,60		54,60					
(SEMIRIGI	FIS			54,60		54,60					

*

*

*

*

Ditta 52 P.A.CROCE BIANCA TERAMO O.D.V.
 VIALE EUROPA 39
 64100 TERAMO TE
 Partita IVA 00959000670 Codice fiscale 00959000670

PROSPETTO RIEPILOGATIVO

Categoria 29 Attrezzatura specifica industriale, commerciale e agricola

	VALORE AMMORTIZZABILE				FONDO AMMORTAMENTO				Residuo da ammortizzare	Valore fis. rilevante	Variazione fiscale
	Valore iniziale	Contributo c/impianti	Svalutazioni	Valore iniziale	Altre Variazioni	Svalutazione	Valore iniziale	Altre Variazioni			
	Variazioni val.acquisto	Rivalutaz.	Valore finale	Quota ammortamento	Rivalutaz.	Valore finale		Ammortam. deducibile	Differenza non ammort.		
2007.11	CIV	232,68			232,68						
M3864A - B	FIS	232,68			232,68				232,68		
atterria Ad											
destr. FR2	CIV			232,68			232,68				
ISOLA	FIS			232,68			232,68				
2007.12	CIV	143,64			143,64						
M3855A - B	FIS	143,64			143,64				143,64		
atterria Ad											
destr. FR2	CIV			143,64			143,64				
ISOLA	FIS			143,64			143,64				
2007.13	CIV	304,92			304,92						
M3848A - B	FIS	304,92			304,92				304,92		
atterria RI											
C FR2+ ISO	CIV			304,92			304,92				
LA	FIS			304,92			304,92				
2007.14	CIV	173,04			173,04						
M3849A - C	FIS	173,04			173,04				173,04		
aricabatte											
ria FR2+ I	CIV			173,04			173,04				
SOLA	FIS			173,04			173,04				
2007.15	CIV	707,64			707,64						
M3874A - C	FIS	707,64			707,64				707,64		
avo e modu											
lo ECG FR2	CIV			707,64			707,64				
+ ISOLA	FIS			707,64			707,64				
2007.16	CIV	3.546,12			3.546,12						
DP2 - Plac	FIS	3.546,12			3.546,12				3.546,12		
che Defibr											
illaz - Se	CIV			3.546,12			3.546,12				
r. 1xY0409	FIS			3.546,12			3.546,12				
2007.17	CIV	404,88			404,88						
M38704 - P	FIS	404,88			404,88				404,88		
lacche Ped											
iatriche F	CIV			404,88			404,88				
R2 1 PAIO	FIS			404,88			404,88				

*

*

*

*

Ditta 52 P.A.CROCE BIANCA TERAMO O.D.V.
 VIALE EUROPA 39
 64100 TERAMO TE
 Partita IVA 00959000670 Codice fiscale 00959000670

PROSPETTO RIEPILOGATIVO

Categoria 29 Attrezzatura specifica industriale, commerciale e agricola

			VALORE AMMORTIZZABILE			FONDO AMMORTAMENTO				
Cespite	Valore iniziale	Contributo c/impianti	Svalutazioni	Valore iniziale	Altre Variazioni	Svalutazione	Residuo da ammortizzare	Valore fis. rilevante	Variazione fiscale	
	Variazioni val.acquisto	Rivalutaz.	Valore finale	Quota ammortamento	Rivalutaz.	Valore finale		Ammortam. deducibile	Differenza non ammort.	
2007.19	CIV									
Manichino	FIS									
Resusci A	CIV									
nne	FIS									
2007.20	CIV									
Defibrill.	FIS									
M3840ABZ										
Heartstart	CIV									
FR2 C/ECG	FIS									
2007.21	CIV									
BT1-BATTER	FIS									
IA LITIO M										
ONO USO	CIV									
	FIS									
2007.22	CIV	186,48		186,48						
M3863A - B	FIS	186,48		186,48				186,48		
ATTERIA FR										
2 - Serie	CIV		186,48			186,48				
1X43155P	FIS		186,48			186,48				
2007.23	CIV	372,96		372,96						
M3863A - B	FIS	372,96		372,96				372,96		
ATTERIA FR										
2 - Serie	CIV		372,96			372,96				
2X43155P	FIS		372,96			372,96				
2007.24	CIV	1.742,40		1.742,40						
Defibrill.	FIS	1.742,40		1.742,40				1.742,40		
M3841ABZ										
Heartstart	CIV		1.742,40			1.742,40				
FR2 S/ECG	FIS		1.742,40			1.742,40				
2007.25	CIV	528,84		528,84						
Defibrill.	FIS	528,84		528,84				528,84		
M3841ABZ										
Heartstart	CIV		528,84			528,84				
	FIS		528,84			528,84				

*

*

*

*

Ditta 52 P.A.CROCE BIANCA TERAMO O.D.V.
 VIALE EUROPA 39
 64100 TERAMO TE
 Partita IVA 00959000670 Codice fiscale 00959000670

PROSPETTO RIEPILOGATIVO										
Categoria 29 Attrezzatura specifica industriale, commerciale e agricola										
VALORE AMMORTIZZABILE				FONDO AMMORTAMENTO						
Cespite	Valore iniziale	Contributo c/impianti	Svalutazioni	Valore iniziale	Altre Variazioni	Svalutazione	Residuo da ammortizzare	Valore fis. rilevante	Variazione fiscale	
	Variazioni val.acquisto	Rivalutaz.	Valore finale	Quota ammortamento	Rivalutaz.	Valore finale		Ammortam. deducibile	Differenza non ammort.	
2007.28	CIV									
Barella a	FIS									
cucchiaio										
e materas	CIV									
.	FIS									
2007.29	CIV									
Aspirator	FIS									
le portatil										
le	CIV									
	FIS									
2007.30	CIV									
Barella a	FIS									
utocarican										
te copl.	CIV									
	FIS									
2007.31	CIV	1.742,40			1.742,40					
Defibrill.	FIS	1.742,40			1.742,40				1.742,40	
M3841ABZ										
Heartstart	CIV		1.742,40			1.742,40				
FR2 S/ECG	FIS		1.742,40			1.742,40				
2007.32	CIV	528,84			528,84					
Defibrill.	FIS	528,84			528,84				528,84	
M3841ABZ										
Heartstart	CIV		528,84			528,84				
	FIS		528,84			528,84				
2008.20	CIV	601,15			601,15					
Barella a	FIS	601,15			601,15				601,15	
cucchiaio										
e materas	CIV		601,15			601,15				
.	FIS		601,15			601,15				
2008.21	CIV	5.554,49			5.554,49					
Skillmete	FIS	5.554,49			5.554,49				5.554,49	
r Resusci										
Anne comp.	CIV		5.554,49			5.554,49				
	FIS		5.554,49			5.554,49				

*

*

*

*

Ditta 52 P.A.CROCE BIANCA TERAMO O.D.V.
 VIALE EUROPA 39
 64100 TERAMO TE
 Partita IVA 00959000670 Codice fiscale 00959000670

PROSPETTO RIEPILOGATIVO

Categoria 29 Attrezzatura specifica industriale, commerciale e agricola

	VALORE AMMORTIZZABILE				FONDO AMMORTAMENTO				Residuo da ammortizzare	Valore fis. rilevante	Variazione fiscale
	Valore iniziale	Contributo c/impianti	Svalutazioni	Valore iniziale	Altre Variazioni	Svalutazione	Residuo da ammortizzare	Valore fis. rilevante			
	Variazioni val.acquisto	Rivalutaz.	Valore finale	Quota ammortamento	Rivalutaz.	Valore finale		Ammortam. deducibile	Differenza non ammort.		
2008.22	CIV	8.366,60			8.366,60						
Skillmete	FIS	8.366,60			8.366,60				8.366,60		
r interatt											
ivo	CIV			8.366,60		8.366,60					
	FIS			8.366,60		8.366,60					
2008.23	CIV	488,17			488,17						
Laringos	FIS	488,17			488,17				488,17		
copio F.O.											
METAL 4 L	CIV			488,17		488,17					
ame 1-2-3-	FIS			488,17		488,17					
2008.24	CIV	2.478,99			2.478,99						
Skillrepo	FIS	2.478,99			2.478,99				2.478,99		
rter e val											
igia Resus	CIV			2.478,99		2.478,99					
ci Anne	FIS			2.478,99		2.478,99					
2008.25	CIV	733,32			733,32						
Asp.LSU c	FIS	733,32			733,32				733,32		
/vaso riut											
ilizz.Seri	CIV			733,32		733,32					
e n.782803	FIS			733,32		733,32					
2008.26	CIV	720,00			720,00						
PULSIOSSI	FIS	720,00			720,00				720,00		
METRO PORT											
ATILE NELL	CIV			720,00		720,00					
COR 65	FIS			720,00		720,00					
2009.21	CIV	1.749,60			1.749,60						
Defibrilla	FIS	1.749,60			1.749,60				1.749,60		
tore HEART											
START FR2	CIV			1.749,60		1.749,60					
ISOLA	FIS			1.749,60		1.749,60					
2009.22	CIV	27,60			27,60						
Sfigmomano	FIS	27,60			27,60				27,60		
metro aner											
oide palma	CIV			27,60		27,60					
re ISOLA	FIS			27,60		27,60					

*

*

*

*

Ditta 52 P.A.CROCE BIANCA TERAMO O.D.V.
 VIALE EUROPA 39
 64100 TERAMO TE
 Partita IVA 00959000670 Codice fiscale 00959000670

PROSPETTO RIEPILOGATIVO

Categoria 29 Attrezzatura specifica industriale, commerciale e agricola

VALORE AMMORTIZZABILE			FONDO AMMORTAMENTO						
Cespite	Valore iniziale	Contributo c/impianti	Svalutazioni	Valore iniziale	Altre Variazioni	Svalutazione	Residuo da ammortizzare	Valore fis. rilevante	Variazione fiscale
	Variazioni val.acquisto	Rivalutaz.	Valore finale	Quota ammortamento	Rivalutaz.	Valore finale		Ammortam. deducibile	Differenza non ammort.
2009.26	CIV	14,40		14,40					
Sfigmomano	FIS	14,40		14,40				14,40	
metro aner									
oide con c	CIV		14,40			14,40			
ustodia	FIS		14,40			14,40			
2009.27	CIV	129,60		129,60					
Fermacapo	FIS	129,60		129,60				129,60	
universale									
"Green"	CIV		129,60			129,60			
	FIS		129,60			129,60			
2009.28	CIV	576,00		576,00					
Pulsiossim	FIS	576,00		576,00				576,00	
etro palma									
re N.65 OX	CIV		576,00			576,00			
IMAX	FIS		576,00			576,00			
2009.29	CIV	576,00		576,00					
Pulsiossim	FIS	576,00		576,00				576,00	
etro palma									
re N.65 OX	CIV		576,00			576,00			
IMAX	FIS		576,00			576,00			
2009.30	CIV	19,39		19,39					
Sfigmomano	FIS	19,39		19,39				19,39	
metro aner									
oide palma	CIV		19,39			19,39			
re+custodi	FIS		19,39			19,39			
2009.31	CIV	105,00		105,00					
Sfigmo di	FIS	105,00		105,00				105,00	
gitale A C									
ELLINO	CIV		105,00			105,00			
	FIS		105,00			105,00			
2009.32	CIV	684,00		684,00					
Pulsiossim	FIS	684,00		684,00				684,00	
etro palma									
re N.95 +	CIV		684,00			684,00			
sensore	FIS		684,00			684,00			

*

*

*

*

Ditta 52 P.A.CROCE BIANCA TERAMO O.D.V.
 VIALE EUROPA 39
 64100 TERAMO TE
 Partita IVA 00959000670 Codice fiscale 00959000670

PROSPETTO RIEPILOGATIVO

Categoria 29 Attrezzatura specifica industriale, commerciale e agricola

			VALORE AMMORTIZZABILE			FONDO AMMORTAMENTO					
Cespite	Valore iniziale	Contributo c/impianti	Svalutazioni	Valore iniziale	Altre Variazioni	Svalutazione	Residuo da ammortizzare	Valore fis. rilevante	Variazione fiscale		
	Variazioni val.acquisto	Rivalutaz.	Valore finale	Quota ammortamento	Rivalutaz.	Valore finale		Ammortam. deducibile	Differenza non ammort.		
2009.33	CIV	80,40		80,40							
"SPIDER" sistema cin	FIS	80,40		80,40				80,40			
ture per tavolo spin	CIV		80,40			80,40					
	FIS		80,40			80,40					
2010.7	CIV	221,20		221,20							
203101 - Pelle petto resusci	FIS	221,20		221,20				221,20			
anne ISOLA	CIV		221,20			221,20					
	FIS		221,20			221,20					
2010.8	CIV	73,50		73,50							
200700 - Braccio destro resusci	FIS	73,50		73,50				73,50			
ci Anne ISOLA	CIV		73,50			73,50					
	FIS		73,50			73,50					
2010.9	CIV	270,90		270,90							
200900 - Gambe resusci	FIS	270,90		270,90				270,90			
Amme ISOLA	CIV		270,90			270,90					
	FIS		270,90			270,90					
2010.10	CIV	73,50		73,50							
310351 - Giacca ram	FIS	73,50		73,50				73,50			
s ISOLA	CIV		73,50			73,50					
	FIS		73,50			73,50					
2010.11	CIV	79,20		79,20							
Sfigmomanometro CS	FIS	79,20		79,20				79,20			
I 610 ISOLA	CIV		79,20			79,20					
A	FIS		79,20			79,20					
2010.30	CIV	86,39		86,39							
Custodia per saturimetro NEL	FIS	86,39		86,39				86,39			
CORNPB40	CIV		86,39			86,39					
	FIS		86,39			86,39					

*

*

*

*

Ditta 52 P.A.CROCE BIANCA TERAMO O.D.V.
 VIALE EUROPA 39
 64100 TERAMO TE
 Partita IVA 00959000670 Codice fiscale 00959000670

PROSPETTO RIEPILOGATIVO

Categoria 29 Attrezzatura specifica industriale, commerciale e agricola

VALORE AMMORTIZZABILE			FONDO AMMORTAMENTO						
Cespite	Valore iniziale	Contributo c/impianti	Svalutazioni	Valore iniziale	Altre Variazioni	Svalutazione	Residuo da ammortizzare	Valore fis. rilevante	Variazione fiscale
	Variazioni val.acquisto	Rivalutaz.	Valore finale	Quota ammortamento	Rivalutaz.	Valore finale		Ammortam. deducibile	Differenza non ammort.
2010.31	CIV	86,39		86,39					
Custodia per saturimetro NEL	FIS	86,39		86,39				86,39	
CORNPB40	CIV		86,39			86,39			
	FIS		86,39			86,39			
2010.32	CIV	86,40		86,40					
Custodia per saturimetro NEL	FIS	86,40		86,40				86,40	
CORNPB40	CIV		86,40			86,40			
	FIS		86,40			86,40			
2010.33	CIV	1.098,00		1.098,00					
Manichino Resusci A	FIS	1.098,00		1.098,00				1.098,00	
nne - intero con cus	CIV		1.098,00			1.098,00			
	FIS		1.098,00			1.098,00			
2010.34	CIV	423,50		423,50					
AED TRAINER FR2 - 9	FIS	423,50		423,50				423,50	
4005009	CIV		423,50			423,50			
	FIS		423,50			423,50			
2010.35	CIV	1.716,00		1.716,00					
Monitor multiparametrico con stampante	FIS	1.716,00		1.716,00				1.716,00	
	CIV		1.716,00			1.716,00			
	FIS		1.716,00			1.716,00			
2010.36	CIV	60,00		60,00					
Set Larin	FIS	60,00		60,00				60,00	
goscopio con 4 lame in acciaio	CIV		60,00			60,00			
	FIS		60,00			60,00			
2010.38	CIV	214,80		214,80					
"GALAXI" Tavola spinale certificata f. EN1865	FIS	214,80		214,80				214,80	
	CIV		214,80			214,80			
	FIS		214,80			214,80			

*

*

*

*

Ditta 52 P.A.CROCE BIANCA TERAMO O.D.V.
 VIALE EUROPA 39
 64100 TERAMO TE
 Partita IVA 00959000670 Codice fiscale 00959000670

PROSPETTO RIEPILOGATIVO										
Categoria 29 Attrezzatura specifica industriale, commerciale e agricola										
VALORE AMMORTIZZABILE				FONDO AMMORTAMENTO						
Cespite	Valore iniziale	Contributo c/impianti	Svalutazioni	Valore iniziale	Altre Variazioni	Svalutazione	Residuo da ammortizzare	Valore fis. rilevante	Variazione fiscale	
	Variazioni val.acquisto	Rivalutaz.	Valore finale	Quota ammortamento	Rivalutaz.	Valore finale		Ammortam. deducibile	Differenza non ammort.	
2010.39	CIV	54,00		54,00						
Base ferm	FIS	54,00		54,00				54,00		
acapo senz										
a blocchi	CIV		54,00			54,00				
	FIS		54,00			54,00				
2010.40	CIV	96,00		96,00						
Borsa vuol	FIS	96,00		96,00				96,00		
ta per eme										
rgenza	CIV		96,00			96,00				
	FIS		96,00			96,00				
2010.41	CIV	250,80		250,80						
Set. Stec	FIS	250,80		250,80				250,80		
cobenda "N										
EOFIX" con	CIV		250,80			250,80				
custodia	FIS		250,80			250,80				
2010.42	CIV	46,00		46,00						
Sfigmoman	FIS	46,00		46,00				46,00		
ometro An										
eroide pal	CIV		46,00			46,00				
mare	FIS		46,00			46,00				
2013.1	CIV	1.149,50		1.149,50						
DEFIBRILLA	FIS	1.149,50		1.149,50				1.149,50		
TORE HEART										
START HS1	CIV		1.149,50			1.149,50				
	FIS		1.149,50			1.149,50				
2013.2	CIV	1.149,50		1.149,50						
DEFIBRILLA	FIS	1.149,50		1.149,50				1.149,50		
TORE HEART										
START HS2	CIV		1.149,50			1.149,50				
	FIS		1.149,50			1.149,50				
2014.1	CIV	16.296,56		16.296,56						
Attrez. ma	FIS	16.296,56		16.296,56				16.296,56		
t. ambulan										
za (crosso	CIV		16.296,56			16.296,56				
ver, dna,g	FIS		16.296,56			16.296,56				

*

*

*

*

Ditta 52 P.A.CROCE BIANCA TERAMO O.D.V.
 VIALE EUROPA 39
 64100 TERAMO TE
 Partita IVA 00959000670 Codice fiscale 00959000670

PROSPETTO RIEPILOGATIVO										
Categoria 29 Attrezzatura specifica industriale, commerciale e agricola										
VALORE AMMORTIZZABILE				FONDO AMMORTAMENTO						
Cespite		Valore iniziale	Contributo c/impianti	Svalutazioni	Valore iniziale	Altre Variazioni	Svalutazione	Residuo da ammortizzare	Valore fis. rilevante	Variazione fiscale
		Variazioni val.acquisto	Rivalutaz.	Valore finale	Quota ammortamento	Rivalutaz.	Valore finale		Ammortam. deducibile	Differenza non ammort.
TOTALI	CIV	82.484,95			82.484,95					
CATEGORIA	FIS	82.484,95			82.484,95				82.484,95	
	CIV			82.484,95			82.484,95			
	FIS			82.484,95			82.484,95			
Categoria 32 Automezzi										
VALORE AMMORTIZZABILE				FONDO AMMORTAMENTO						
Cespite		Valore iniziale	Contributo c/impianti	Svalutazioni	Valore iniziale	Altre Variazioni	Svalutazione	Residuo da ammortizzare	Valore fis. rilevante	Variazione fiscale
		Variazioni val.acquisto	Rivalutaz.	Valore finale	Quota ammortamento	Rivalutaz.	Valore finale		Ammortam. deducibile	Differenza non ammort.
2004.5	CIV	67.686,77			67.686,77					
Fiat Duca	FIS	67.686,77			67.686,77				67.686,77	
to - CN117										
HV	CIV			67.686,77			67.686,77			
	FIS			67.686,77			67.686,77			
2008.11	CIV	19.300,00			19.300,00					
Fiat sedi	FIS	19.300,00			19.300,00				19.300,00	
ci 1.9 4x4										
MJET - TA	CIV			19.300,00			19.300,00			
RGDL470X	FIS			19.300,00			19.300,00			
2008.31	CIV	60.056,00			60.056,00					
Ambul. Re	FIS	60.056,00			60.056,00				60.056,00	
nault Traf										
ic 150 CV	CIV			60.056,00			60.056,00			
targa DG91	FIS			60.056,00			60.056,00			
2009.20	CIV	60.000,00			60.000,00					
Amb.Volksw	FIS	60.000,00			60.000,00				60.000,00	
agen - DT0										
10MH	CIV			60.000,00			60.000,00			
	FIS			60.000,00			60.000,00			
2011.1	CIV	14.155,00			14.155,00					
AMBULANZA	FIS	14.155,00			14.155,00				14.155,00	
	CIV			14.155,00			14.155,00			
	FIS			14.155,00			14.155,00			

Ditta 52 P.A.CROCE BIANCA TERAMO O.D.V.
 VIALE EUROPA 39
 64100 TERAMO TE
 Partita IVA 00959000670 Codice fiscale 00959000670

PROSPETTO RIEPILOGATIVO

Categoria 32 Automezzi

VALORE AMMORTIZZABILE			FONDO AMMORTAMENTO						
Cespite	Valore iniziale	Contributo c/impianti	Svalutazioni	Valore iniziale	Altre Variazioni	Svalutazione	Residuo da ammortizzare	Valore fis. rilevante	Variazione fiscale
	Variazioni val.acquisto	Rivalutaz.	Valore finale	Quota ammortamento	Rivalutaz.	Valore finale		Ammortam. deducibile	Differenza non ammort.
2011.2	CIV	12.300,00		12.300,00					
FIAT DUCAT	FIS	12.300,00		12.300,00				12.300,00	
IO DISABILI									
	CIV		12.300,00			12.300,00			
	FIS		12.300,00			12.300,00			
2012.1	CIV	7.865,00		7.865,00					
TRASF VEIC	FIS	7.865,00		7.865,00				7.865,00	
OLO PER TR									
A DIS	CIV		7.865,00			7.865,00			
	FIS		7.865,00			7.865,00			
2012.3	CIV	6.500,00		6.500,00					
FIAT MULTI	FIS	6.500,00		6.500,00				6.500,00	
PLA									
	CIV		6.500,00			6.500,00			
	FIS		6.500,00			6.500,00			
2015.1	CIV	31.293,60		26.286,62			625,88		
AMBULANZA	FIS	31.293,60		26.286,62			625,88	31.293,60	
TIPO B FIA									
T DOBLO' X	CIV		31.293,60	14,00	4.381,10	30.667,72			
L 1.6 120C	FIS		31.293,60	14,00	4.381,10	30.667,72		4.381,10	
2015.2	CIV	72.102,00		60.565,68			1.442,04		
AMBULANZA	FIS	72.102,00		60.565,68			1.442,04	72.102,00	
TIPO A-VOL									
KSWAGEN TR	CIV		72.102,00	14,00	10.094,28	70.659,96			
ANS.T5 2.0	FIS		72.102,00	14,00	10.094,28	70.659,96		10.094,28	
2015.3	CIV	72.102,00		60.565,68			1.442,04		
AMBULANZA	FIS	72.102,00		60.565,68			1.442,04	72.102,00	
TIPO A FIA									
T DUCATO 2	CIV		72.102,00	14,00	10.094,28	70.659,96			
.3 150CV	FIS		72.102,00	14,00	10.094,28	70.659,96		10.094,28	
2015.4	CIV	59.466,00		48.167,46			4.757,28		
AMBULANZA	FIS	59.466,00		48.167,46			4.757,28	59.466,00	
TIPO A VOL									
KSWAGEN TR	CIV		59.466,00	11,00	6.541,26	54.708,72			
ANS PORTER	FIS		59.466,00	11,00	6.541,26	54.708,72		6.541,26	

*

*

*

*

Ditta 52 P.A.CROCE BIANCA TERAMO O.D.V.
 VIALE EUROPA 39
 64100 TERAMO TE
 Partita IVA 00959000670 Codice fiscale 00959000670

PROSPETTO RIEPILOGATIVO

Categoria 32 Automezzi

Cespite		VALORE AMMORTIZZABILE			FONDO AMMORTAMENTO			Residuo da ammortizzare	Valore fis. rilevante	Variazione fiscale
		Valore iniziale	Contributo c/impianti	Svalutazioni	Valore iniziale	Altre Variazioni	Svalutazione			
		Variazioni val.acquisto	Rivalutaz.	Valore finale	Quota ammortamento	Rivalutaz.	Valore finale	Ammortam. deducibile	Differenza non ammort.	
2019.2	CIV	32.000,00						27.200,00		
AMBULANZA	FIS	32.000,00						27.200,00	32.000,00	
USATA TARG										
A FA967AP	CIV			32.000,00	10,00	3.200,00		4.800,00		
	FIS			32.000,00	10,00	3.200,00		4.800,00	3.200,00	
2020.10	CIV							2.790,00		
AMBULANZA	FIS							2.790,00	3.000,00	
USATA RENA										
ULT MASTER	CIV	3.000,00		3.000,00	7,00	210,00		210,00		
TARGA CZ5	FIS	3.000,00		3.000,00	7,00	210,00		210,00	210,00	
TOTALI	CIV	824.710,27				533.371,46		221.368,22		
CATEGORIA	FIS	824.710,27				533.371,46		221.368,22	827.710,27	
	CIV	3.000,00		827.710,27		72.970,59		606.342,05		
	FIS	3.000,00		827.710,27		72.970,59		606.342,05	72.970,59	

Categoria 35 Altri beni materiali

Cespite		VALORE AMMORTIZZABILE			FONDO AMMORTAMENTO			Residuo da ammortizzare	Valore fis. rilevante	Variazione fiscale
		Valore iniziale	Contributo c/impianti	Svalutazioni	Valore iniziale	Altre Variazioni	Svalutazione			
		Variazioni val.acquisto	Rivalutaz.	Valore finale	Quota ammortamento	Rivalutaz.	Valore finale	Ammortam. deducibile	Differenza non ammort.	
1999.1	CIV	89,35					89,35			
Letto a c	FIS	89,35					89,35		89,35	
astello Ga										
bbian	CIV			89,35			89,35			
	FIS			89,35			89,35			
1999.2	CIV	89,35					89,35			
Letto a c	FIS	89,35					89,35		89,35	
astello Ga										
bbian	CIV			89,35			89,35			
	FIS			89,35			89,35			
1999.3	CIV	89,35					89,35			
Letto a c	FIS	89,35					89,35		89,35	
astello Ga										
bbian	CIV			89,35			89,35			
	FIS			89,35			89,35			

Ditta 52 P.A.CROCE BIANCA TERAMO O.D.V.
 VIALE EUROPA 39
 64100 TERAMO TE
 Partita IVA 00959000670 Codice fiscale 00959000670

PROSPETTO RIEPILOGATIVO

Categoria 35 Altri beni materiali

	VALORE AMMORTIZZABILE				FONDO AMMORTAMENTO				Residuo da ammortizzare	Valore fis. rilevante	Variazione fiscale
	Valore iniziale	Contributo c/impianti	Svalutazioni	Valore finale	Valore iniziale	Altre Variazioni	Svalutazione	Quota ammortamento			
	Variazioni val.acquisto	Rivalutaz.	Valore finale	Quota ammortamento	Rivalutaz.	Valore finale	Ammortam. deducibile	Differenza non ammort.			
1999.4	CIV	89,35			89,35						
Letto a c	FIS	89,35			89,35				89,35		
astello Ga											
bbian	CIV			89,35			89,35				
	FIS			89,35			89,35				
1999.5	CIV	297,43			297,43						
Materasso	FIS	297,43			297,43				297,43		
a depress											
ione	CIV			297,43			297,43				
	FIS			297,43			297,43				
1999.6	CIV	286,63			286,63						
Tavola sp	FIS	286,63			286,63				286,63		
inale Spen											
cer	CIV			286,63			286,63				
	FIS			286,63			286,63				
2001.2	CIV	45,23			45,23						
Lavagna m	FIS	45,23			45,23				45,23		
agnetica 6											
0x60	CIV			45,23			45,23				
	FIS			45,23			45,23				
2003.11	CIV	117,00			117,00						
Sentry 4,	FIS	117,00			117,00				117,00		
5 "Reflex											
BI.3T.S-S	CIV			117,00			117,00				
T"	FIS			117,00			117,00				
2003.12	CIV	25,31			25,31						
Suonaria	FIS	25,31			25,31				25,31		
Badenia 60											
V. 120mm	CIV			25,31			25,31				
	FIS			25,31			25,31				
2003.13	CIV	42,07			42,07						
Ripetitor	FIS	42,07			42,07				42,07		
e per chia											
mata Tlefo	CIV			42,07			42,07				
ni	FIS			42,07			42,07				

*

*

*

*

Ditta 52 P.A.CROCE BIANCA TERAMO O.D.V.
 VIALE EUROPA 39
 64100 TERAMO TE
 Partita IVA 00959000670 Codice fiscale 00959000670

PROSPETTO RIEPILOGATIVO

Categoria 35 Altri beni materiali

			VALORE AMMORTIZZABILE			FONDO AMMORTAMENTO				
Cespite	Valore iniziale	Contributo c/impianti	Svalutazioni	Valore iniziale	Altre Variazioni	Svalutazione	Residuo da ammortizzare	Valore fis. rilevante	Variazione fiscale	
	Variazioni val.acquisto	Rivalutaz.	Valore finale	Quota ammortamento	Rivalutaz.	Valore finale		Ammortam. deducibile	Differenza non ammort.	
2003.14	CIV	15,89		15,89						
Mod. per P.E. C-1 P	FIS	15,89		15,89				15,89		
ULS. META	CIV		15,89			15,89				
	FIS		15,89			15,89				
2003.15	CIV	31,67		31,67						
Custodia con visiera per 1 M	FIS	31,67		31,67				31,67		
	CIV		31,67			31,67				
	FIS		31,67			31,67				
2003.16	CIV	22,50		22,50						
Rilevatore presenza	FIS	22,50		22,50				22,50		
	CIV		22,50			22,50				
	FIS		22,50			22,50				
2003.17	CIV	102,43		102,43						
Aliment. Video 38V	FIS	102,43		102,43				102,43		
A - 230V	CIV		102,43			102,43				
	FIS		102,43			102,43				
2003.18	CIV	28,39		28,39						
Posto esterno slim	FIS	28,39		28,39				28,39		
P-CIT.ELE	CIV		28,39			28,39				
	FIS		28,39			28,39				
2003.19	CIV	40,00		40,00						
Rete metallica per letto 80x190	FIS	40,00		40,00				40,00		
	CIV		40,00			40,00				
	FIS		40,00			40,00				
2003.20	CIV	70,00		70,00						
Materasso mod. Lido 80x190	FIS	70,00		70,00				70,00		
	CIV		70,00			70,00				
	FIS		70,00			70,00				

*

*

*

*

Ditta 52 P.A.CROCE BIANCA TERAMO O.D.V.
 VIALE EUROPA 39
 64100 TERAMO TE
 Partita IVA 00959000670 Codice fiscale 00959000670

PROSPETTO RIEPILOGATIVO

Categoria 35 Altri beni materiali

VALORE AMMORTIZZABILE				FONDO AMMORTAMENTO						
Cespite	Valore iniziale	Contributo c/impianti	Svalutazioni	Valore iniziale	Altre Variazioni	Svalutazione	Residuo da ammortizzare	Valore fis. rilevante	Variazione fiscale	
	Variazioni val.acquisto	Rivalutaz.	Valore finale	Quota ammortamento	Rivalutaz.	Valore finale		Ammortam. deducibile	Differenza non ammort.	
2004.1	CIV	102,65		102,65						
Scaldabagno	FIS	102,65		102,65				102,65		
	CIV		102,65			102,65				
	FIS		102,65			102,65				
2004.2	CIV	889,60		889,60						
Termosifone elettr.	FIS	889,60		889,60				889,60		
Watt. 1650	CIV		889,60			889,60				
	FIS		889,60			889,60				
2004.3	CIV	773,00		773,00						
Mobili da ufficio	FIS	773,00		773,00				773,00		
	CIV		773,00			773,00				
	FIS		773,00			773,00				
2004.4	CIV	189,00		189,00						
Televisore	FIS	189,00		189,00				189,00		
	CIV		189,00			189,00				
	FIS		189,00			189,00				
2004.36	CIV									
Cucina tavolo e sedie	FIS									
	CIV									
	FIS									
2004.37	CIV									
Cucina -attrezzatura	FIS									
	CIV									
	FIS									
2005.7	CIV	90,00		90,00						
n.1 materasso Exp.	FIS	90,00		90,00				90,00		
Da 80	CIV		90,00			90,00				
	FIS		90,00			90,00				

*

*

*

*

Ditta 52 P.A.CROCE BIANCA TERAMO O.D.V.
 VIALE EUROPA 39
 64100 TERAMO TE
 Partita IVA 00959000670 Codice fiscale 00959000670

PROSPETTO RIEPILOGATIVO

Categoria 35 Altri beni materiali

VALORE AMMORTIZZABILE				FONDO AMMORTAMENTO						
Cespite	Valore iniziale	Contributo c/impianti	Svalutazioni	Valore iniziale	Altre Variazioni	Svalutazione	Residuo da ammortizzare	Valore fis. rilevante	Variazione fiscale	
	Variazioni val.acquisto	Rivalutaz.	Valore finale	Quota ammortamento	Rivalutaz.	Valore finale		Ammortam. deducibile	Differenza non ammort.	
2005.8	CIV	90,00		90,00						
Materasso panchetta	FIS	90,00		90,00				90,00		
ortop. H1	CIV		90,00			90,00				
2	FIS		90,00			90,00				
2005.9	CIV	90,00		90,00						
Materasso panchetta	FIS	90,00		90,00				90,00		
ortop. H1	CIV		90,00			90,00				
2	FIS		90,00			90,00				
2005.10	CIV	90,00		90,00						
Materasso panchetta	FIS	90,00		90,00				90,00		
ortop. H1	CIV		90,00			90,00				
2	FIS		90,00			90,00				
2005.11	CIV	90,00		90,00						
Materasso panchetta	FIS	90,00		90,00				90,00		
ortop. H1	CIV		90,00			90,00				
2	FIS		90,00			90,00				
2005.12	CIV	90,00		90,00						
Materasso panchetta	FIS	90,00		90,00				90,00		
ortop. H1	CIV		90,00			90,00				
2	FIS		90,00			90,00				
2006.8	CIV	882,55		882,55						
CUCINA AU	FIS	882,55		882,55				882,55		
RORA + FORNO	CIV		882,55			882,55				
	FIS		882,55			882,55				
2006.9	CIV	141,55		141,55						
ASPIRATORE CUCINA	FIS	141,55		141,55				141,55		
	CIV		141,55			141,55				
	FIS		141,55			141,55				

*

*

*

*

Ditta 52 P.A.CROCE BIANCA TERAMO O.D.V.
 VIALE EUROPA 39
 64100 TERAMO TE
 Partita IVA 00959000670 Codice fiscale 00959000670

PROSPETTO RIEPILOGATIVO

Categoria 35 Altri beni materiali

VALORE AMMORTIZZABILE				FONDO AMMORTAMENTO						
Cespite	Valore iniziale	Contributo c/impianti	Svalutazioni	Valore iniziale	Altre Variazioni	Svalutazione	Residuo da ammortizzare	Valore fis. rilevante	Variazione fiscale	
	Variazioni val.acquisto	Rivalutaz.	Valore finale	Quota ammortamento	Rivalutaz.	Valore finale		Ammortam. deducibile	Differenza non ammort.	
2006.10	CIV	76,00			76,00					
SUPPORTO	FIS	76,00			76,00			76,00		
VIDEO A PA										
RETE	CIV		76,00			76,00				
	FIS		76,00			76,00				
2006.22	CIV	239,00			239,00					
Cucina 50	FIS	239,00			239,00			239,00		
x50 F.E.4P										
IA.EL 5104	CIV		239,00			239,00				
FET	FIS		239,00			239,00				
2007.18	CIV	318,00			318,00					
Condizion	FIS	318,00			318,00			318,00		
atore MKA										
3000 EINHE	CIV		318,00			318,00				
LL	FIS		318,00			318,00				
2008.1	CIV	32,90			32,90					
Rete orto	FIS	32,90			32,90			32,90		
pedica										
	CIV		32,90			32,90				
	FIS		32,90			32,90				
2008.2	CIV	32,90			32,90					
Rete orto	FIS	32,90			32,90			32,90		
pedica										
	CIV		32,90			32,90				
	FIS		32,90			32,90				
2008.3	CIV	32,90			32,90					
Rete orto	FIS	32,90			32,90			32,90		
pedica										
	CIV		32,90			32,90				
	FIS		32,90			32,90				
2008.4	CIV	32,90			32,90					
Rete orto	FIS	32,90			32,90			32,90		
pedica										
	CIV		32,90			32,90				
	FIS		32,90			32,90				

*

*

*

*

Ditta 52 P.A.CROCE BIANCA TERAMO O.D.V.
 VIALE EUROPA 39
 64100 TERAMO TE
 Partita IVA 00959000670 Codice fiscale 00959000670

PROSPETTO RIEPILOGATIVO

Categoria 35 Altri beni materiali

		VALORE AMMORTIZZABILE			FONDO AMMORTAMENTO			Residuo da ammortizzare	Valore fis. rilevante	Variazione fiscale
		Valore iniziale	Contributo c/impianti	Svalutazioni	Valore iniziale	Altre Variazioni	Svalutazione			
		Variazioni val.acquisto	Rivalutaz.	Valore finale	Quota ammortamento	Rivalutaz.	Valore finale	Ammortam. deducibile	Differenza non ammort.	
2008.5	CIV	167,00			167,00					
Materasso	FIS	167,00			167,00			167,00		
S										
	CIV			167,00			167,00			
	FIS			167,00			167,00			
2008.6	CIV	211,10			211,10					
Materasso	FIS	211,10			211,10			211,10		
S										
	CIV			211,10			211,10			
	FIS			211,10			211,10			
2008.7	CIV	367,09			367,09					
Materasso	FIS	367,09			367,09			367,09		
S										
	CIV			367,09			367,09			
	FIS			367,09			367,09			
2008.8	CIV	146,10			146,10					
Materasso	FIS	146,10			146,10			146,10		
S										
	CIV			146,10			146,10			
	FIS			146,10			146,10			
2008.9	CIV	107,10			107,10					
Materasso	FIS	107,10			107,10			107,10		
S										
	CIV			107,10			107,10			
	FIS			107,10			107,10			
2008.10	CIV	116,40			116,40					
IDROPULIT	FIS	116,40			116,40			116,40		
RICE TAGO										
	CIV			116,40			116,40			
	FIS			116,40			116,40			
2008.15	CIV	32,90			32,90					
Rete orto	FIS	32,90			32,90			32,90		
pedica										
	CIV			32,90			32,90			
	FIS			32,90			32,90			

*

*

*

*

Ditta 52 P.A.CROCE BIANCA TERAMO O.D.V.
 VIALE EUROPA 39
 64100 TERAMO TE
 Partita IVA 00959000670 Codice fiscale 00959000670

PROSPETTO RIEPILOGATIVO

Categoria 35 Altri beni materiali

			VALORE AMMORTIZZABILE			FONDO AMMORTAMENTO				
Cespite	Valore iniziale	Contributo c/impianti	Svalutazioni	Valore iniziale	Altre Variazioni	Svalutazione	Residuo da ammortizzare	Valore fis. rilevante	Variazione fiscale	
	Variazioni val.acquisto	Rivalutaz.	Valore finale	Quota ammortamento	Rivalutaz.	Valore finale		Ammortam. deducibile	Differenza non ammort.	
2008.16	CIV									
MOBILE P/	FIS									
SCOP. 44D-										
158009	CIV									
	FIS									
2008.17	CIV									
IDROPULIT	FIS									
R.K259 MD										
PLUS WB110	CIV									
	FIS									
2008.18	CIV									
SCAFFALE	FIS									
IKEA - TOT										
ALE	CIV									
	FIS									
2008.19	CIV									
Portapacc	FIS									
hi per aut										
o	CIV									
	FIS									
2008.27	CIV	23,94			23,94					
UMIDIF. F	FIS	23,94			23,94			23,94		
M MAK/300										
1/4" ISO32	CIV		23,94			23,94				
53	FIS		23,94			23,94				
2008.28	CIV	23,94			23,94					
UMIDIF. F	FIS	23,94			23,94			23,94		
M MAK/300										
1/4" ISO32	CIV		23,94			23,94				
53	FIS		23,94			23,94				
2008.29	CIV	23,94			23,94					
UMIDIF. F	FIS	23,94			23,94			23,94		
M MAK/300										
1/4" ISO32	CIV		23,94			23,94				
53	FIS		23,94			23,94				

*

*

*

*

Ditta 52 P.A.CROCE BIANCA TERAMO O.D.V.
 VIALE EUROPA 39
 64100 TERAMO TE
 Partita IVA 00959000670 Codice fiscale 00959000670

PROSPETTO RIEPILOGATIVO

Categoria 35 Altri beni materiali

VALORE AMMORTIZZABILE				FONDO AMMORTAMENTO						
Cespite	Valore iniziale	Contributo c/impianti	Svalutazioni	Valore iniziale	Altre Variazioni	Svalutazione	Residuo da ammortizzare	Valore fis. rilevante	Variazione fiscale	
	Variazioni val.acquisto	Rivalutaz.	Valore finale	Quota ammortamento	Rivalutaz.	Valore finale		Ammortam. deducibile	Differenza non ammort.	
2008.30	CIV	23,94		23,94						
UMIDIF. F	FIS	23,94		23,94				23,94		
M MAK/300										
1/4" ISO32	CIV		23,94			23,94				
53	FIS		23,94			23,94				
2009.1	CIV	200,00		200,00						
Tavolo cuc	FIS	200,00		200,00				200,00		
lina e n.4										
sedie	CIV		200,00			200,00				
	FIS		200,00			200,00				
2009.2	CIV	265,00		265,00						
Piano cott	FIS	265,00		265,00				265,00		
ura "NARDI										
" tripla c	CIV		265,00			265,00				
orona	FIS		265,00			265,00				
2009.3	CIV	66,00		66,00						
Lampada di	FIS	66,00		66,00				66,00		
emergenza										
	CIV		66,00			66,00				
	FIS		66,00			66,00				
2009.4	CIV	66,00		66,00						
Lampada di	FIS	66,00		66,00				66,00		
emergenza										
	CIV		66,00			66,00				
	FIS		66,00			66,00				
2009.5	CIV	66,00		66,00						
Lampada di	FIS	66,00		66,00				66,00		
emergenza										
	CIV		66,00			66,00				
	FIS		66,00			66,00				
2009.6	CIV	66,00		66,00						
Lampada di	FIS	66,00		66,00				66,00		
emergenza										
	CIV		66,00			66,00				
	FIS		66,00			66,00				

*

*

*

*

Ditta 52 P.A.CROCE BIANCA TERAMO O.D.V.
 VIALE EUROPA 39
 64100 TERAMO TE
 Partita IVA 00959000670 Codice fiscale 00959000670

PROSPETTO RIEPILOGATIVO

Categoria 35 Altri beni materiali

VALORE AMMORTIZZABILE				FONDO AMMORTAMENTO						
Cespite	Valore iniziale	Contributo c/impianti	Svalutazioni	Valore iniziale	Altre Variazioni	Svalutazione	Residuo da ammortizzare	Valore fis. rilevante	Variazione fiscale	
	Variazioni val.acquisto	Rivalutaz.	Valore finale	Quota ammortamento	Rivalutaz.	Valore finale		Ammortam. deducibile	Differenza non ammort.	
2009.7	CIV	66,00		66,00						
Lampada di emergenza	FIS	66,00		66,00				66,00		
	CIV		66,00			66,00				
	FIS		66,00			66,00				
2009.8	CIV	66,00		66,00						
Lampada di emergenza	FIS	66,00		66,00				66,00		
	CIV		66,00			66,00				
	FIS		66,00			66,00				
2009.9	CIV	66,00		66,00						
Lampada di emergenza	FIS	66,00		66,00				66,00		
	CIV		66,00			66,00				
	FIS		66,00			66,00				
2009.10	CIV	66,00		66,00						
Lampada di emergenza	FIS	66,00		66,00				66,00		
	CIV		66,00			66,00				
	FIS		66,00			66,00				
2009.11	CIV	66,00		66,00						
Lampada di emergenza	FIS	66,00		66,00				66,00		
	CIV		66,00			66,00				
	FIS		66,00			66,00				
2009.12	CIV	66,00		66,00						
Lampada di emergenza	FIS	66,00		66,00				66,00		
	CIV		66,00			66,00				
	FIS		66,00			66,00				
2009.13	CIV	66,00		66,00						
Lampada di emergenza	FIS	66,00		66,00				66,00		
	CIV		66,00			66,00				
	FIS		66,00			66,00				

*

*

*

*

Ditta 52 P.A.CROCE BIANCA TERAMO O.D.V.
 VIALE EUROPA 39
 64100 TERAMO TE
 Partita IVA 00959000670 Codice fiscale 00959000670

PROSPETTO RIEPILOGATIVO

Categoria 35 Altri beni materiali

VALORE AMMORTIZZABILE				FONDO AMMORTAMENTO						
Cespite	Valore iniziale	Contributo c/impianti	Svalutazioni	Valore iniziale	Altre Variazioni	Svalutazione	Residuo da ammortizzare	Valore fis. rilevante	Variazione fiscale	
	Variazioni val.acquisto	Rivalutaz.	Valore finale	Quota ammortamento	Rivalutaz.	Valore finale		Ammortam. deducibile	Differenza non ammort.	
2009.14	CIV	66,00		66,00						
Lampada di emergenza	FIS	66,00		66,00				66,00		
	CIV		66,00			66,00				
	FIS		66,00			66,00				
2009.15	CIV	66,00		66,00						
Lampada di emergenza	FIS	66,00		66,00				66,00		
	CIV		66,00			66,00				
	FIS		66,00			66,00				
2009.16	CIV	66,00		66,00						
Lampada di emergenza	FIS	66,00		66,00				66,00		
	CIV		66,00			66,00				
	FIS		66,00			66,00				
2009.17	CIV	66,00		66,00						
Lampada di emergenza	FIS	66,00		66,00				66,00		
	CIV		66,00			66,00				
	FIS		66,00			66,00				
2009.18	CIV	168,00		168,00						
Rivelatore di gas pi	FIS	168,00		168,00				168,00		
u valvola	CIV		168,00			168,00				
	FIS		168,00			168,00				
2009.19	CIV	96,00		96,00						
Scala in alluminio	FIS	96,00		96,00				96,00		
	CIV		96,00			96,00				
	FIS		96,00			96,00				
2009.23	CIV	17,00		17,00						
Ventilatore	FIS	17,00		17,00				17,00		
le	CIV		17,00			17,00				
	FIS		17,00			17,00				

*

*

*

*

Ditta 52 P.A.CROCE BIANCA TERAMO O.D.V.
 VIALE EUROPA 39
 64100 TERAMO TE
 Partita IVA 00959000670 Codice fiscale 00959000670

PROSPETTO RIEPILOGATIVO

Categoria 35 Altri beni materiali

VALORE AMMORTIZZABILE			FONDO AMMORTAMENTO						
Cespite	Valore iniziale	Contributo c/impianti	Svalutazioni	Valore iniziale	Altre Variazioni	Svalutazione	Residuo da ammortizzare	Valore fis. rilevante	Variazione fiscale
	Variazioni val.acquisto	Rivalutaz.	Valore finale	Quota ammortamento	Rivalutaz.	Valore finale		Ammortam. deducibile	Differenza non ammort.
2010.1	CIV	7.672,00		7.672,00					
QUOTA ANNI	FIS	7.672,00		7.672,00				7.672,00	
PREC									
	CIV		7.672,00			7.672,00			
	FIS		7.672,00			7.672,00			
2010.2	CIV								
QUOTA ANNI	FIS								
PREC									
	CIV								
	FIS								
2010.3	CIV	389,00		389,00					
TVC 42 "	FIS	389,00		389,00				389,00	
PLASMA LG									
PJ350	CIV		389,00			389,00			
	FIS		389,00			389,00			
2010.4	CIV	31,99		31,99					
Parabola	FIS	31,99		31,99				31,99	
D80 TELECO									
METAL	CIV		31,99			31,99			
	FIS		31,99			31,99			
2010.5	CIV	139,00		139,00					
Decoder T	FIS	139,00		139,00				139,00	
V SAT SAGE									
M MN10222	CIV		139,00			139,00			
	FIS		139,00			139,00			
2010.6	CIV	1.090,00		1.090,00					
Divano 3+	FIS	1.090,00		1.090,00				1.090,00	
2 posti -									
rivestiti	CIV		1.090,00			1.090,00			
in tessuto	FIS		1.090,00			1.090,00			
2010.12	CIV	149,00		149,00					
Letto Cas	FIS	149,00		149,00				149,00	
tello 90x2									
00 C ARG	CIV		149,00			149,00			
	FIS		149,00			149,00			

*

*

*

*

Ditta 52 P.A.CROCE BIANCA TERAMO O.D.V.
 VIALE EUROPA 39
 64100 TERAMO TE
 Partita IVA 00959000670 Codice fiscale 00959000670

PROSPETTO RIEPILOGATIVO

Categoria 35 Altri beni materiali

VALORE AMMORTIZZABILE			FONDO AMMORTAMENTO						
Cespite	Valore iniziale	Contributo c/impianti	Svalutazioni	Valore iniziale	Altre Variazioni	Svalutazione	Residuo da ammortizzare	Valore fis. rilevante	Variazione fiscale
	Variazioni val.acquisto	Rivalutaz.	Valore finale	Quota ammortamento	Rivalutaz.	Valore finale		Ammortam. deducibile	Differenza non ammort.
2010.13	CIV	149,00		149,00					
Letto Cas	FIS	149,00		149,00				149,00	
tello 90x2									
00 C ARG	CIV		149,00			149,00			
	FIS		149,00			149,00			
2010.14	CIV	24,90		24,90					
Scaffale	FIS	24,90		24,90				24,90	
LED ZINC.									
	CIV		24,90			24,90			
	FIS		24,90			24,90			
2010.15	CIV	24,90		24,90					
Scaffale	FIS	24,90		24,90				24,90	
LED ZINC.									
	CIV		24,90			24,90			
	FIS		24,90			24,90			
2010.16	CIV	340,00		340,00					
Divano Es	FIS	340,00		340,00				340,00	
tasi 2 pos									
ti panama	CIV		340,00			340,00			
	FIS		340,00			340,00			
2010.17	CIV	289,00		289,00					
TVC 32"	FIS	289,00		289,00				289,00	
LCD SANS.									
LE32B350	CIV		289,00			289,00			
	FIS		289,00			289,00			
2010.18	CIV	289,00		289,00					
Climatizz	FIS	289,00		289,00				289,00	
.TRA.MONOT									
UBO12000B	CIV		289,00			289,00			
	FIS		289,00			289,00			
2010.19	CIV	1.918,00		1.918,00					
QUOTA ANNI	FIS	1.918,00		1.918,00				1.918,00	
PRECEDENT									
I	CIV		1.918,00			1.918,00			
	FIS		1.918,00			1.918,00			

*

*

*

*

Ditta 52 P.A.CROCE BIANCA TERAMO O.D.V.
 VIALE EUROPA 39
 64100 TERAMO TE
 Partita IVA 00959000670 Codice fiscale 00959000670

PROSPETTO RIEPILOGATIVO

Categoria 35 Altri beni materiali

VALORE AMMORTIZZABILE			FONDO AMMORTAMENTO						
Cespite	Valore iniziale	Contributo c/impianti	Svalutazioni	Valore iniziale	Altre Variazioni	Svalutazione	Residuo da ammortizzare	Valore fis. rilevante	Variazione fiscale
	Variazioni val.acquisto	Rivalutaz.	Valore finale	Quota ammortamento	Rivalutaz.	Valore finale		Ammortam. deducibile	Differenza non ammort.
2010.37	CIV								
QUOTA ANNI	FIS								
PREC									
	CIV								
	FIS								
2010.43	CIV	270,00		270,00					
N. 15 - S	FIS	270,00		270,00				270,00	
edie ISO i									
n Poliprop	CIV		270,00			270,00			
ilene	FIS		270,00			270,00			
2010.44	CIV	14,90		14,90					
Ventilato	FIS	14,90		14,90				14,90	
re ORIEME									
FL40 C ORF	CIV		14,90			14,90			
L	FIS		14,90			14,90			
2010.45	CIV	14,90		14,90					
Ventilato	FIS	14,90		14,90				14,90	
re ORIEME									
FL40 C ORF	CIV		14,90			14,90			
L	FIS		14,90			14,90			
2010.46	CIV	14,90		14,90					
Ventilato	FIS	14,90		14,90				14,90	
re ORIEME									
FL40 C ORF	CIV		14,90			14,90			
L	FIS		14,90			14,90			
2010.47	CIV	699,00		699,00					
TV PLASMA	FIS	699,00		699,00				699,00	
50 SSPS50									
C530	CIV		699,00			699,00			
	FIS		699,00			699,00			
2010.48	CIV	79,99		79,99					
Supporto	FIS	79,99		79,99				79,99	
SPACE SYS.									
FLAT20	CIV		79,99			79,99			
	FIS		79,99			79,99			

*

*

*

*

Ditta 52 P.A.CROCE BIANCA TERAMO O.D.V.
 VIALE EUROPA 39
 64100 TERAMO TE
 Partita IVA 00959000670 Codice fiscale 00959000670

PROSPETTO RIEPILOGATIVO

Categoria 35 Altri beni materiali

			VALORE AMMORTIZZABILE			FONDO AMMORTAMENTO					
Cespite		Valore iniziale	Contributo c/impianti	Svalutazioni	Valore iniziale	Altre Variazioni	Svalutazione	Residuo da ammortizzare	Valore fis. rilevante	Variazione fiscale	
		Variazioni val.acquisto	Rivalutaz.	Valore finale	Quota ammortamento	Rivalutaz.	Valore finale		Ammortam. deducibile	Differenza non ammort.	
2010.49	CIV										
QUOTA ANNI	FIS										
PREC	CIV										
	FIS										
2012.2	CIV	783,83			783,83						
CONDIZIONA	FIS	783,83			783,83				783,83		
TORE	CIV			783,83			783,83				
	FIS			783,83			783,83				
2013.3	CIV	711,00			554,58			71,10			
2 DIVANI+T	FIS	711,00			554,58			71,10	711,00		
AVOLINO+LA											
MPADA	CIV			711,00	12,00	85,32	639,90				
	FIS			711,00	12,00	85,32	639,90		85,32		
2013.4	CIV	503,44			503,44						
4 PORTE PE	FIS	503,44			503,44				503,44		
R UFFICIO	CIV			503,44			503,44				
	FIS			503,44			503,44				
2017.1	CIV	10.300,00			6.180,00			2.060,00			
ACQ. TATA	FIS	10.300,00			6.180,00			2.060,00	10.300,00		
PICK-UP	CIV			10.300,00	20,00	2.060,00	8.240,00				
	FIS			10.300,00	20,00	2.060,00	8.240,00		2.060,00		
TOTALI	CIV	34.642,10			30.365,68			2.131,10			
CATEGORIA	FIS	34.642,10			30.365,68			2.131,10	34.642,10		
	CIV			34.642,10			32.511,00				
	FIS			34.642,10			32.511,00		2.145,32		
TOTALI	CIV	951.139,70			655.167,66			430.709,83			
GENERALI	FIS	951.139,70			655.167,66			430.709,83	1165307,36		
	CIV	214.167,66		1165307,36	79.429,87		734.597,53				
	FIS	214.167,66		1165307,36	79.429,87		734.597,53		79.429,87		

*

*

*

*

BILANCIO 4 SEZIONI dal 1/01/2020 al 31/12/2020**ESERCIZIO 2020****STATO PATRIMONIALE****ATTIVITA'****PASSIVITA'**

Conto	Part.	Descrizione	Saldo non rettificato	Rettifiche	Saldo finale	Conto	Part.	Descrizione	Saldo non rettificato	Rettifiche	Saldo finale
05		IMMOBILIZZAZIONI MATERIALI	1.165.307,36		1.165.307,36	23		PATRIMONIO NETTO	439.273,97		439.273,97
05.01		TERRENI E FABBRICATI AG	194.273,93		194.273,93	23.01		FONDO DI DOTAZIONE	421.505,00		421.505,00
05.01.001		Immobilii strumentali AG	194.273,93		194.273,93	23.01.001		Fondo di dotazione	421.505,00		421.505,00
05.35		ATTREZZATURE AG	85.809,45		85.809,45	23.15		AVANZO/DISAVANZO DI ESERCIZIO	17.768,97		17.768,97
05.35.001		Attrezzatura sanitaria AG	85.809,45		85.809,45	23.15.001		Avanzo portato a nuovo	17.768,97		17.768,97
05.50		ALTRE IMMOBILIZZAZIONI MATERIALI	885.223,98		885.223,98	27		FONDO TRATTAMENTO FINE RAPPOI	104.458,05		104.458,05
05.50.001		Mobili e arredi AG	11.885,63		11.885,63	27.01		FONDO TRATTAMENTO FINE RAPPOI	104.458,05		104.458,05
05.50.004		Mobili e macchine ordinarie d'ufficio AG	10.985,98		10.985,98	27.01.001		Fondo Trattamento Fine Rapporto	104.458,05		104.458,05
05.50.013		Automezzi AG	827.710,27		827.710,27		1	Tfr sede Teramo	33.484,78		33.484,78
05.50.051		Altri beni gestione sede AG	34.642,10		34.642,10		2	Tfr sede Montorio	42.472,36		42.472,36
11		CREDITI	172.982,59		172.982,59		3	Tfr sede Isola	28.446,46		28.446,46
11.05		CLIENTI	172.982,59		172.982,59		4	Tfr sede Crognaleto	54,45		54,45
11.05.001		Crediti v/utenti e clienti	172.982,59		172.982,59	29		MUTUI E FINANZIAMENTI	163.982,09		163.982,09
	1301	A.S.L. DI TERAMO PARCO AUTOMEZZ	166.511,82		166.511,82	29.01		MUTUI E FINANZIAMENTI	163.982,09		163.982,09
	1306	COMITATO REGIONALE CONI ABRUZZI	66,80		66,80	29.01.004		Mutui ipotecari bancari	155.118,11		155.118,11
	1307	A.S.D. ATLETICA GRAN SASSO TE	220,00		220,00	29.01.013		Finanz. a medio e lungo termine di terzi	8.863,98		8.863,98
	1308	ANNA GRAZIANI	304,40		304,40	31		DEBITI	38.269,97		38.269,97
	1309	FESTA DELLA MADONNINA	152,00		152,00	31.01		FATTURE/NOTE CREDITO DA RICEVE	4.745,54		4.745,54
	1311	COMUNE DI PIETRACAMELA	256,00		256,00	31.01.001		Fatture da ricevere da fornitori	4.745,54		4.745,54
	1318	CLEMENTE CRISTIAN	1.224,00		1.224,00	31.05		FORNITORI	33.524,43		33.524,43
	1319	PRO LOCO SENARICA	250,00		250,00	31.05.001		Debiti v/fornitori	33.524,43		33.524,43
	1321	CREDITI V/PRIVATI TE 2017	3.116,57		3.116,57		8	CAPRIONI GRAZIANO	2.317,95		2.317,95
	1328	ICIET ENGINEERING SRL.	550,00		550,00		11	Croce Bianca Alba Abriatica	720,00		720,00
	1331	Fracassa Rinaldo s.r.l.	331,00		331,00		17	FALASCA FIORENZO SRL	292,80		292,80
15		CREDITI VARI	6.733,16		6.733,16		20	ITALO GESTIONI S.R.L. S.U.	550,00		550,00
15.01		ANTICIPI A FORNITORI	6.578,22		6.578,22		28	NEW CAR SNC di TATTONI&PERPETI	212,28		212,28
15.01.010		Anticipi a fornitori terzi	6.008,50		6.008,50		29	ORION SRL	9.586,14		9.586,14
15.01.039		Anticipi a fornitori c/carte prepagate	569,72		569,72		31	PEDICONE LUIGI	229,00		229,00
15.10		CREDITI VARI V/TERZI	154,94		154,94		37	TIM S.p.A.	20,73		20,73
15.10.004		Depositi cauzionali vari	154,94		154,94		39	URBANI ALESSANDRO	215,38		215,38
19		DISPONIBILITA' LIQUIDE	292.345,43		292.345,43		40	AZIENDA U.S.L. TERAMO	302,00		302,00
19.01		BANCHE C/C E POSTA C/C	284.617,69		284.617,69		41	Poeta Lorenzo	4.359,66		4.359,66
19.01.001		Banca c/corrente	258.759,70		258.759,70		43	Air Liquide Sanità Service S.p.A	1.314,89		1.314,89
	1	BCC Basciano c/c 4745	47.092,49		47.092,49		44	KUWAIT PETROLEUM ITALIA SPA	239,92		239,92
	2	BCC Basciano c/c 5091	109.234,86		109.234,86		46	Eni SpADivisione Refining & Marketing	2.363,59		2.363,59
	3	BCC Basciano c/c 5673	2.495,72		2.495,72		52	VODAFONE ITALIA S.p.A.	377,22		377,22
	4	BCC Basciano c/c 5138	26.072,15		26.072,15		53	Autostrade per l'Italia S.p.A.	50,80		50,80

BILANCIO 4 SEZIONI dal 1/01/2020 al 31/12/2020

ESERCIZIO 2020

STATO PATRIMONIALE

ATTIVITA'

PASSIVITA'

Conto	Part.	Descrizione	Saldo non rettificato	Rettifiche	Saldo finale	Conto	Part.	Descrizione	Saldo non rettificato	Rettifiche	Saldo finale
	5	BCC Basciano c/c 1701	36.147,76		36.147,76		54	CECI FRANCESCA	1.236,43		1.236,43
	6	BCC Basciano c/c 6365	6.517,82		6.517,82		74	BOSICA S.r.l.	165,92		165,92
	7	BCC Basciano c/c 6198	16.997,12		16.997,12		92	JESUS MEDICAL SRL	224,72		224,72
	8	UNICREDIT c/c 80819	14.201,78		14.201,78		105	MAF DI MARIANI ALFREDO E FIGLIO	4.403,00		4.403,00
19.01.004		Depositi a risparmio	25.857,99		25.857,99		179	ANPAS REGIONALE quote annuali	4.342,00		4.342,00
	1	Libretto risparmio 604120	11.783,24		11.783,24	33		CONTI ERARIALI	14.694,46		14.694,46
	2	Libretto risparmio 606248	9.736,55		9.736,55	33.05		ERARIO C/SOSTITUTO D'IMPOSTA	7.393,00		7.393,00
	3	Libretto risparmio 605918	4.338,20		4.338,20	33.05.001		Erario c/riten.redditi lavoro dip.e ass.	6.346,58		6.346,58
19.05		CASSA	7.727,74		7.727,74	33.05.004		Erario c/riten.redd.lav.aut.,ag.e rappr.	1.046,42		1.046,42
19.05.004		Cassa contanti	7.727,74		7.727,74	33.15		ERARIO C/IMPOSTE	7.301,46		7.301,46
31		DEBITI	343,89		343,89	33.15.007		Erario c/IRAP	7.078,00		7.078,00
31.05		FORNITORI	343,89		343,89	33.15.028		Erario c/imposte sospese e rateizzate	223,46		223,46
31.05.001		Debiti v/fornitori	343,89		343,89	35		ENTI PREVIDENZIALI	15.457,91		15.457,91
	49	DI PAOLANTONIO SIMONE	315,25		315,25	35.01		ENTI PREVIDENZIALI	15.457,91		15.457,91
	94	RUZZO RETI S.P.A.	28,64		28,64	35.01.001		INPS dipendenti	15.033,73		15.033,73
33		CONTI ERARIALI	1.863,90		1.863,90	35.01.007		INAIL dipendenti e collaboratori	424,18		424,18
33.05		ERARIO C/SOSTITUTO D'IMPOSTA	1.863,90		1.863,90	37		ALTRI DEBITI	24.266,80		24.266,80
33.05.016		Erario c/imposte sost.su TFR	16,13		16,13	37.10		DEBITI VERSO IL PERSONALE	24.266,80		24.266,80
33.05.022		Addizionale comunale	13,45		13,45	37.10.001		Personale c/retribuzioni	24.266,80		24.266,80
33.05.025		Recupero somme erogate ai dipendenti	1.834,32		1.834,32	39		FONDI AMMORTAMENTO IMMOBILIZZ	734.597,53		734.597,53
						39.05		FONDI AMMORTAMENTO FABBRICA	2.914,11		2.914,11
						39.05.004		F.do amm.to immobili strumentali	2.914,11		2.914,11
						39.15		FONDI AMM.TO ATTREZZ.INDUSTR. E	82.734,29		82.734,29
						39.15.001		F.do amm.to attrezzatura sanitaria	82.734,29		82.734,29
						39.20		FONDI AMMORTAMENTO ALTRI BENI	648.949,13		648.949,13
						39.20.001		F.do amm.to mobili e arredi	891,42		891,42
						39.20.004		F.do amm.to mob.e macch.ordin.d'uff.	9.204,66		9.204,66
						39.20.010		F.do amm.to automezzi	606.342,05		606.342,05
						39.20.051		F.do amm.to Altri beni gestione sede	32.511,00		32.511,00
		Totale Attivita'	1.639.576,33		1.639.576,33			Totale Passivita'	1.535.000,78		1.535.000,78
								Utile del periodo	104.575,55		104.575,55
								Totale a pareggio	1.639.576,33		1.639.576,33

BILANCIO 4 SEZIONI dal 1/01/2020 al 31/12/2020

ESERCIZIO 2020

CONTO ECONOMICO

COSTI

RICAVI

Conto	Part.	Descrizione	Saldo non rettificato	Rettifiche	Saldo finale	Conto	Part.	Descrizione	Saldo non rettificato	Rettifiche	Saldo finale
53		COSTI E ONERI DA AG	770.524,65		770.524,65	51		RICAVI, RENDITE E PROVENTI AG	886.358,20		886.358,20
53.01		MATERIE PRIME, SUSS., DI CONS.E MER	126.728,83		126.728,83	51.01		PROV.DA QUOTE ASSOC.E APPORTI DI	5.406,00		5.406,00
53.01.001		Acquisti materie prime AG	16.036,81		16.036,81	51.01.001		Quote associative AG	3.005,00		3.005,00
	1	Acquisti materiale sanitario	5.242,57		5.242,57	51.01.007		Quota divisa/indumenti Croce Bianca	2.401,00		2.401,00
	2	Spese approvvigionamento ossigeno	10.794,24		10.794,24		1	QUOTE DIVISE	2.401,00		2.401,00
53.01.043		Materiali manutenzioni diverse AG	806,09		806,09	51.15		EROGAZIONI LIBERALI AG	5.333,00		5.333,00
53.01.052		Divisa/indumenti Croce Bianca AG	16.292,49		16.292,49	51.15.001		Erogazioni liberali monetarie AG	5.333,00		5.333,00
53.01.058		Acquisto DPI Covid19 AG	9.637,30		9.637,30	51.20		PROVENTI DEL 5 PER MILLE AG	6.255,22		6.255,22
53.01.064		Carburanti e lubrificanti automezzi AG	67.175,21		67.175,21	51.20.001		Proventi del 5 per mille AG	6.255,22		6.255,22
53.01.079		So.pas.ind.no IRAP acq.be ev.str.es.pr AG	16.780,93		16.780,93	51.25		CONTRIB.DA SOGGETTI PRIVATI AG	1.000,00		1.000,00
53.05		SERVIZI AG	133.861,11		133.861,11	51.25.004		Contrib.da sogg.priv.per prog.specif. AG	1.000,00		1.000,00
53.05.001		Servizi per la produzione AG	5.217,64		5.217,64	51.30		RICAVI PER PREST.E CESSIONI A TERZI	766.652,24		766.652,24
	1	Revis./verif.period.materiale sanitario	5.217,64		5.217,64	51.30.001		Ricavi prest.serv.a terzi impon. AG	764.997,24		764.997,24
53.05.010		Spese telefoniche ordinarie AG	4.446,49		4.446,49		1	ASL Emergenza 118	307.735,50		307.735,50
53.05.016		Servizi telematici AG	3.928,28		3.928,28		2	ASL Dialisi	182.661,10		182.661,10
53.05.022		Energia elettrica AG	2.665,97		2.665,97		3	ASL Taxi sanitario	31.173,60		31.173,60
53.05.028		Acqua potabile AG	232,75		232,75		4	ASL Servizi COVID19	185.657,20		185.657,20
53.05.031		Gas AG	266,36		266,36		5	Assistenza sanitaria manifestazioni	7.540,00		7.540,00
53.05.088		Premi di ass.automezzi AG	13.868,78		13.868,78		6	Convenzione ANFFAS Teramo	14.131,03		14.131,03
53.05.094		Spese di manut.automezzi propri AG	73.083,03		73.083,03		7	Servizi COVID19 a privati	3.334,40		3.334,40
53.05.103		Pedaggi autostradali automezzi AG	564,35		564,35		8	Prestazioni a privati	32.764,41		32.764,41
53.05.106		Altre spese automezzi AG	280,80		280,80	51.30.013		Corsi di formazione AG	1.655,00		1.655,00
53.05.202		Compensi consulenze tecniche AG	2.981,71		2.981,71	51.35		CONTRIB.DA ENTI PUBBLICI AG	77.948,56		77.948,56
53.05.205		Compensi consulenze legali AG	1.712,20		1.712,20	51.35.001		Contrib.da enti pubb.a sost.dell'ente AG	33.784,30		33.784,30
53.05.208		Compensi consulenze notarili AG	2.594,84		2.594,84	51.35.010		Contr.beni strumentali Ministero2017/18	38.495,26		38.495,26
53.05.220		Contr.cassa prev.lav.aut.aff.AG	170,62		170,62	51.35.013		Contributi fondo perduto COVID AG	5.669,00		5.669,00
53.05.283		Rimb.volontari con autocertificazione AG	1.269,61		1.269,61	51.45		ALTRI RICAVI, RENDITE E PROVENTI AG	23.763,18		23.763,18
53.05.343		Pubblicità, inserzioni e aff. ded.AG	200,00		200,00	51.45.010		Risarc. danni perdita prod.e sinistri AG	13.000,00		13.000,00
53.05.352		Spese per alb.e rist.(no sp.rappr.) AG	192,85		192,85	51.45.013		Sopr.att. da gestione ordinaria impon.AG	10.000,00		10.000,00
53.05.370		Spese di rappr.ded.(con lim. ricavi) AG	2.476,55		2.476,55	51.45.019		Arrottondamenti attivi diversi AG	17,64		17,64
53.05.376		Servizi contabili di terzi AG	6.000,00		6.000,00	51.45.022		Rimborsi spese imponibili AG	532,70		532,70
53.05.388		Premi di assic.obbl.AG	2.411,47		2.411,47	51.45.064		Interessi attivi su c/c bancari AG	212,84		212,84
53.05.391		Servizi smaltimento rifiuti AG	770,80		770,80						
53.05.409		Spese generali varie AG	8.526,01		8.526,01						
53.15		PERSONALE AG	397.403,07		397.403,07						
53.15.001		Retrib.lorde dei dipendenti ordinari AG	285.399,34		285.399,34						

BILANCIO 4 SEZIONI dal 1/01/2020 al 31/12/2020

ESERCIZIO 2020

CONTO ECONOMICO

COSTI

RICAVI

Conto	Part.	Descrizione	Saldo non rettificato	Rettifiche	Saldo finale	Conto	Part.	Descrizione	Saldo non rettificato	Rettifiche	Saldo finale
53.15.004		Contrib.INPS dei dipendenti ordinari AG	78.439,60		78.439,60						
53.15.007		Quote TFR dip.ordin.(in azien) AG	21.937,20		21.937,20						
53.15.019		Premi INAIL AG	3.823,89		3.823,89						
53.15.040		Altri costi per il pers.dipendente AG	4.528,04		4.528,04						
53.15.058		Compensi lav.temp.(retrib.contrib.)AG	3.275,00		3.275,00						
53.20		AMMORTAMENTI AG	79.429,87		79.429,87						
53.20.103		Amm.to civ.immobili strum.AG	2.914,11		2.914,11						
53.20.127		Amm.to civ.attrezzatura varia e min.AG	249,34		249,34						
53.20.130		Amm.to civ.mobili e arredi AG	891,42		891,42						
53.20.133		Amm.to civ.mobili e macchine ufficio AG	259,09		259,09						
53.20.145		Amm.to civ.automezzi AG	72.970,59		72.970,59						
53.20.148		Amm.to civ.altri beni mat.AG	2.145,32		2.145,32						
53.30		ONERI DIVERSI DI GESTIONE AG	33.101,77		33.101,77						
53.30.004		Multe automezzi AG	108,06		108,06						
53.30.073		Imposte ipotecarie e catastali AG	4.032,00		4.032,00						
53.30.076		Tassa raccolta e smaltimento rifiuti AG	124,00		124,00						
53.30.097		Sanzioni, penalità e multe AG	9.444,99		9.444,99						
53.30.100		Contributi associativi versati AG	7.047,10		7.047,10						
	1	Tesseramento ANPAS	705,10		705,10						
	2	Quota ANPAS Regionale	6.342,00		6.342,00						
53.30.109		Cancelleria varia AG	3.457,74		3.457,74						
53.30.124		Arrotondamenti passivi diversi AG	15,06		15,06						
53.30.142		Costi e spese diverse AG	6.223,57		6.223,57						
53.30.166		Interessi passivi bancari AG	596,74		596,74						
53.30.178		Interessi passivi su mutui AG	2.052,51		2.052,51						
71		IMPOSTE	11.258,00		11.258,00						
71.01		IMPOSTE	11.258,00		11.258,00						
71.01.004		IRAP corrente	11.258,00		11.258,00						
		Totale Costi	781.782,65		781.782,65			Totale Ricavi	886.358,20		886.358,20
		Utile del periodo	104.575,55		104.575,55						
		Totale a pareggio	886.358,20		886.358,20						

BILANCIO 4 SEZIONI dal 1/01/2020 al 31/12/2020**ESERCIZIO 2020****Centro imputazione 1 TERAMO****CONTO ECONOMICO****COSTI****RICAVI**

Conto	Part.	Descrizione	Saldo finale	Conto	Part.	Descrizione	Saldo finale
53		COSTI E ONERI DA AG	390.667,85	51		RICAVI, RENDITE E PROVENTI AG	394.869,67
53.01		MATERIE PRIME, SUSS., DI CONS.E N	54.015,70	51.01		PROV.DA QUOTE ASSOC.E APPORTI	3.286,00
53.01.001		Acquisti materie prime AG	7.873,74	51.01.001		Quote associative AG	975,00
	1	Acquisti materiale sanitario	3.172,94	51.01.007		Quota divisa/indumenti Croce Bianca	2.311,00
	2	Spese approvvigionamento ossigeno	4.700,80		1	QUOTE DIVISE	2.311,00
53.01.043		Materiali manutenzioni diverse AG	806,09	51.15		EROGAZIONI LIBERALI AG	3.730,00
53.01.052		Divisa/indumenti Croce Bianca AG	6.111,74	51.15.001		Erogazioni liberali monetarie AG	3.730,00
53.01.058		Acquisto DPI Covid19 AG	6.452,90	51.20		PROVENTI DEL 5 PER MILLE AG	1.251,06
53.01.064		Carburanti e lubrificanti automezzi AG	31.001,47	51.20.001		Proventi del 5 per mille AG	1.251,06
53.01.079		So.pas.ind.no IRAP acq.be ev.str.es.pr	1.769,76	51.30		RICAVI PER PREST.E CESSIONI A TERZI	307.784,62
53.05		SERVIZI AG	86.863,90	51.30.001		Ricavi prest.serv.a terzi impon. AG	306.229,62
53.05.001		Servizi per la produzione AG	4.066,03		2	ASL Dialisi	64.684,14
	1	Revis./verif.period.materiale sanitario	4.066,03		1	ASL Emergenza 118	81.057,50
53.05.010		Spese telefoniche ordinarie AG	1.188,65		4	ASL Servizi COVID19	104.509,75
53.05.016		Servizi telematici AG	1.316,65		3	ASL Taxi sanitario	15.361,20
53.05.022		Energia elettrica AG	2.665,97		5	Assistenza sanitaria manifestazioni	2.390,00
53.05.028		Acqua potabile AG	232,75		6	Convenzione ANFFAS Teramo	14.131,03
53.05.031		Gas AG	266,36		8	Prestazioni a privati	20.761,60
53.05.088		Premi di ass.automezzi AG	5.723,76		7	Servizi COVID19 a privati	3.334,40
53.05.094		Spese di manut.automezzi propri AG	53.442,10	51.30.013		Corsi di formazione AG	1.555,00
53.05.103		Pedaggi autostradali automezzi AG	115,59	51.35		CONTRIB.DA ENTI PUBBLICI AG	65.163,46
53.05.106		Altre spese automezzi AG	15,80	51.35.001		Contrib.da enti pubb.a sost.dell'ente AG	31.609,00
53.05.202		Compensi consulenze tecniche AG	2.981,71	51.35.010		Contr.beni strumentali Ministero2017/18	31.116,79
53.05.205		Compensi consulenze legali AG	1.712,20	51.35.013		Contributi fondo perduto COVID AG	2.437,67
53.05.208		Compensi consulenze notarili AG	2.117,82	51.45		ALTRI RICAVI, RENDITE E PROVENTI	13.654,53
53.05.220		Contr.cassa prev.lav.aut.aff.AG	170,62	51.45.010		Risarc. danni perdita prod.e sinistri AG	13.000,00
53.05.283		Rimb.volontari con autocertificazione AG	941,36	51.45.019		Arrotondamenti attivi diversi AG	4,36
53.05.343		Pubblicità, inserzioni e aff. ded.AG	200,00	51.45.022		Rimborsi spese imponibili AG	532,70
53.05.352		Spese per alb.e rist.(no sp.rappr.) AG	96,55	51.45.064		Interessi attivi su c/c bancari AG	117,47
53.05.370		Spese di rappr.ded.(con lim. ricavi) AG	2.476,55				
53.05.376		Servizi contabili di terzi AG	1.531,49				
53.05.388		Premi di assic.obbl.AG	982,01				
53.05.391		Servizi smaltimento rifiuti AG	248,15				
53.05.409		Spese generali varie AG	4.371,78				
53.15		PERSONALE AG	174.782,20				
53.15.001		Retrib.lorde dei dipendenti ordinari AG	125.181,68				
53.15.004		Contrib.INPS dei dipendenti ordinari AG	31.030,57				
53.15.007		Quote TFR dip.ordin.(in azien) AG	9.277,16				
53.15.019		Premi INAIL AG	1.644,27				
53.15.040		Altri costi per il pers.dipendente AG	4.373,52				
53.15.058		Compensi lav.temp.(retrib.contrib.)AG	3.275,00				
53.20		AMMORTAMENTI AG	52.611,29				
53.20.103		Amm.to civ.immobili strum.AG	2.914,11				
53.20.127		Amm.to civ.attrezzatura varia e min.AG	249,34				
53.20.130		Amm.to civ.mobili e arredi AG	891,42				
53.20.133		Amm.to civ.mobili e macchine ufficio AG	168,07				
53.20.145		Amm.to civ.automezzi AG	47.891,03				
53.20.148		Amm.to civ.altri beni mat.AG	497,32				
53.30		ONERI DIVERSI DI GESTIONE AG	22.394,76				
53.30.073		Imposte ipotecarie e catastali AG	4.032,00				
53.30.097		Sanzioni, penalità e multe AG	6.139,20				

BILANCIO 4 SEZIONI dal 1/01/2020 al 31/12/2020**ESERCIZIO 2020****Centro imputazione 1 TERAMO****CONTO ECONOMICO****COSTI****RICAVI**

Conto	Part.	Descrizione	Saldo finale	Conto	Part.	Descrizione	Saldo finale
53.30.100		Contributi associativi versati AG	3.197,48				
	2	Quota ANPAS Regionale	3.011,32				
	1	Tesseramento ANPAS	186,16				
53.30.109		Cancelleria varia AG	2.874,32				
53.30.124		Arrotondamenti passivi diversi AG	6,34				
53.30.142		Costi e spese diverse AG	4.015,55				
53.30.166		Interessi passivi bancari AG	77,36				
53.30.178		Interessi passivi su mutui AG	2.052,51				
71		IMPOSTE	4.840,94				
71.01		IMPOSTE	4.840,94				
71.01.004		IRAP corrente	4.840,94				
		Totale Costi	395.508,79			Totale Ricavi	394.869,67
						Perdita del periodo	639,12
						Totale a pareggio	395.508,79

BILANCIO 4 SEZIONI dal 1/01/2020 al 31/12/2020**ESERCIZIO 2020****Centro imputazione 2 MONTORIO AL VOMANO****CONTO ECONOMICO****COSTI****RICAVI**

Conto	Part.	Descrizione	Saldo finale	Conto	Part.	Descrizione	Saldo finale
53		COSTI E ONERI DA AG	182.439,10	51		RICAVI, RENDITE E PROVENTI AG	218.401,02
53.01		MATERIE PRIME, SUSS., DI CONS.E N	36.496,33	51.01		PROV.DA QUOTE ASSOC.E APPORTI	760,00
53.01.001		Acquisti materie prime AG	3.152,12	51.01.001		Quote associative AG	760,00
	1	Acquisti materiale sanitario	405,83	51.15		EROGAZIONI LIBERALI AG	890,00
	2	Spese approvvigionamento ossigeno	2.746,29	51.15.001		Erogazioni liberali monetarie AG	890,00
53.01.052		Divisa/indumenti Croce Bianca AG	4.892,83	51.20		PROVENTI DEL 5 PER MILLE AG	1.251,04
53.01.058		Acquisto DPI Covid19 AG	1.486,25	51.20.001		Proventi del 5 per mille AG	1.251,04
53.01.064		Carburanti e lubrificanti automezzi AG	14.917,91	51.30		RICAVI PER PREST.E CESSIONI A TERZI	211.147,37
53.01.079		So.pas.ind.no IRAP acq.be ev.str.es.pr	12.047,22	51.30.001		Ricavi prest.serv.a terzi impon. AG	211.147,37
53.05		SERVIZI AG	18.033,38		2	ASL Dialisi	54.976,17
53.05.001		Servizi per la produzione AG	438,59		1	ASL Emergenza 118	99.937,50
	1	Revis./verif.period.materiale sanitario	438,59		4	ASL Servizi COVID19	45.462,60
53.05.010		Spese telefoniche ordinarie AG	582,12		3	ASL Taxi sanitario	3.485,10
53.05.016		Servizi telematici AG	1.054,54		5	Assistenza sanitaria manifestazioni	4.360,00
53.05.088		Premi di ass.automezzi AG	4.082,69		8	Prestazioni a privati	2.926,00
53.05.094		Spese di manut.automezzi propri AG	8.450,96	51.35		CONTRIB.DA ENTI PUBBLICI AG	4.315,87
53.05.103		Pedaggi autostradali automezzi AG	213,45	51.35.001		Contrib.da enti pubb.a sost.dell'ente AG	675,30
53.05.208		Compensi consulenze notarili AG	119,25	51.35.010		Contr.beni strumentali Ministero2017/18	2.166,63
53.05.283		Rimb.volontari con autocertificazione AG	141,70	51.35.013		Contributi fondo perduto COVID AG	1.473,94
53.05.352		Spese per alb.e rist.(no sp.rappr.) AG	68,80	51.45		ALTRI RICAVI, RENDITE E PROVENTI	36,74
53.05.376		Servizi contabili di terzi AG	1.531,48	51.45.019		Arrotondamenti attivi diversi AG	5,44
53.05.388		Premi di assic.obbl.AG	675,50	51.45.064		Interessi attivi su c/c bancari AG	31,30
53.05.391		Servizi smaltimento rifiuti AG	204,35				
53.05.409		Spese generali varie AG	469,95				
53.15		PERSONALE AG	103.676,11				
53.15.001		Retrib.lorde dei dipendenti ordinari AG	74.766,65				
53.15.004		Contrib.INPS dei dipendenti ordinari AG	22.048,89				
53.15.007		Quote TFR dip.ordin.(in azien) AG	5.827,34				
53.15.019		Premi INAIL AG	955,97				
53.15.040		Altri costi per il pers.dipendente AG	77,26				
53.20		AMMORTAMENTI AG	16.391,56				
53.20.145		Amm.to civ.automezzi AG	15.979,56				
53.20.148		Amm.to civ.altri beni mat.AG	412,00				
53.30		ONERI DIVERSI DI GESTIONE AG	7.841,72				
53.30.004		Multe automezzi AG	49,26				
53.30.076		Tassa raccolta e smaltimento rifiuti AG	124,00				
53.30.097		Sanzioni, penalità e multe AG	3.305,79				
53.30.100		Contributi associativi versati AG	1.712,09				
	2	Quota ANPAS Regionale	1.525,93				
	1	Tesseramento ANPAS	186,16				
53.30.109		Cancelleria varia AG	402,00				
53.30.124		Arrotondamenti passivi diversi AG	3,84				
53.30.142		Costi e spese diverse AG	2.188,02				
53.30.166		Interessi passivi bancari AG	56,72				
71		IMPOSTE	2.814,50				
71.01		IMPOSTE	2.814,50				
71.01.004		IRAP corrente	2.814,50				
		Totale Costi	185.253,60			Totale Ricavi	218.401,02
		Utile del periodo	33.147,42				
		Totale a pareggio	218.401,02				

BILANCIO 4 SEZIONI dal 1/01/2020 al 31/12/2020**ESERCIZIO 2020****Centro imputazione 3 ISOLA DEL GRAN SASSO D'ITALIA****CONTO ECONOMICO****COSTI****RICAVI**

Conto	Part.	Descrizione	Saldo finale	Conto	Part.	Descrizione	Saldo finale
53		COSTI E ONERI DA AG	160.510,63	51		RICAVI, RENDITE E PROVENTI AG	210.076,22
53.01		MATERIE PRIME, SUSS., DI CONS.E N	19.713,63	51.01		PROV.DA QUOTE ASSOC.E APPORTI	800,00
53.01.001		Acquisti materie prime AG	2.424,06	51.01.001		Quote associative AG	800,00
	1	Acquisti materiale sanitario	415,25	51.15		EROGAZIONI LIBERALI AG	13,00
	2	Spese approvvigionamento ossigeno	2.008,81	51.15.001		Erogazioni liberali monetarie AG	13,00
53.01.052		Divisa/indumenti Croce Bianca AG	3.623,91	51.20		PROVENTI DEL 5 PER MILLE AG	1.251,04
53.01.058		Acquisto DPI Covid19 AG	688,02	51.20.001		Proventi del 5 per mille AG	1.251,04
53.01.064		Carburanti e lubrificanti automezzi AG	12.977,64	51.25		CONTRIB.DA SOGGETTI PRIVATI AG	1.000,00
53.05		SERVIZI AG	14.529,64	51.25.004		Contrib.da sogg.priv.per prog.specif. AG	1.000,00
53.05.001		Servizi per la produzione AG	337,94	51.30		RICAVI PER PREST.E CESSIONI A TERZI	201.954,81
	1	Revis./verif.period.materiale sanitario	337,94	51.30.001		Ricavi prest.serv.a terzi impon. AG	201.954,81
53.05.010		Spese telefoniche ordinarie AG	1.910,70		2	ASL Dialisi	44.813,75
53.05.016		Servizi telematici AG	734,19		1	ASL Emergenza 118	126.740,50
53.05.088		Premi di ass.automezzi AG	2.163,86		4	ASL Servizi COVID19	13.134,25
53.05.094		Spese di manut.automezzi propri AG	5.546,37		3	ASL Taxi sanitario	9.612,90
53.05.103		Pedaggi autostradali automezzi AG	195,81		5	Assistenza sanitaria manifestazioni	150,00
53.05.208		Compensi consulenze notarili AG	119,25		8	Prestazioni a privati	7.503,41
53.05.376		Servizi contabili di terzi AG	1.531,49	51.35		CONTRIB.DA ENTI PUBBLICI AG	5.027,61
53.05.388		Premi di assic.obbl.AG	302,36	51.35.001		Contrib.da enti pubb.a sost.dell'ente AG	1.500,00
53.05.391		Servizi smaltimento rifiuti AG	159,34	51.35.010		Contr.beni strumentali Ministero2017/18	1.770,22
53.05.409		Spese generali varie AG	1.528,33	51.35.013		Contributi fondo perduto COVID AG	1.757,39
53.15		PERSONALE AG	118.242,10	51.45		ALTRI RICAVI, RENDITE E PROVENTI	29,76
53.15.001		Retrib.lorde dei dipendenti ordinari AG	84.984,31	51.45.019		Arrotondamenti attivi diversi AG	5,75
53.15.004		Contrib.INPS dei dipendenti ordinari AG	25.216,87	51.45.064		Interessi attivi su c/c bancari AG	24,01
53.15.007		Quote TFR dip.ordin.(in azien) AG	6.778,25				
53.15.019		Premi INAIL AG	1.185,41				
53.15.040		Altri costi per il pers.dipendente AG	77,26				
53.20		AMMORTAMENTI AG	6.312,00				
53.20.145		Amm.to civ.automezzi AG	5.900,00				
53.20.148		Amm.to civ.altri beni mat.AG	412,00				
53.30		ONERI DIVERSI DI GESTIONE AG	1.713,26				
53.30.004		Multe automezzi AG	58,80				
53.30.100		Contributi associativi versati AG	1.559,45				
	2	Quota ANPAS Regionale	1.399,19				
	1	Tesseramento ANPAS	160,26				
53.30.109		Cancelleria varia AG	9,00				
53.30.124		Arrotondamenti passivi diversi AG	4,82				
53.30.166		Interessi passivi bancari AG	81,19				
71		IMPOSTE	3.489,98				
71.01		IMPOSTE	3.489,98				
71.01.004		IRAP corrente	3.489,98				
		Totale Costi	164.000,61			Totale Ricavi	210.076,22
		Utile del periodo	46.075,61				
		Totale a pareggio	210.076,22				

BILANCIO 4 SEZIONI dal 1/01/2020 al 31/12/2020**ESERCIZIO 2020****Centro imputazione 4 CROGNALETO LOC. APRATI****CONTO ECONOMICO****COSTI****RICAVI**

Conto	Part.	Descrizione	Saldo finale	Conto	Part.	Descrizione	Saldo finale
53		COSTI E ONERI DA AG	9.867,54	51		RICAVI, RENDITE E PROVENTI AG	19.395,28
53.01		MATERIE PRIME, SUSS., DI CONS.E N	4.952,77	51.01		PROV.DA QUOTE ASSOC.E APPORTI	260,00
53.01.001		Acquisti materie prime AG	838,80	51.01.001		Quote associative AG	260,00
	2	Spese approvvigionamento ossigeno	838,80	51.15		EROGAZIONI LIBERALI AG	600,00
53.01.052		Divisa/indumenti Croce Bianca AG	1.117,50	51.15.001		Erogazioni liberali monetarie AG	600,00
53.01.058		Acquisto DPI Covid19 AG	422,58	51.20		PROVENTI DEL 5 PER MILLE AG	1.251,04
53.01.064		Carburanti e lubrificanti automezzi AG	2.573,89	51.20.001		Proventi del 5 per mille AG	1.251,04
53.05		SERVIZI AG	3.427,01	51.30		RICAVI PER PREST.E CESSIONI A TERZI	15.568,10
53.05.001		Servizi per la produzione AG	187,54	51.30.001		Ricavi prest.serv.a terzi impon. AG	15.568,10
	1	Revis./verif.period.materiale sanitario	187,54		2	ASL Dialisi	2.112,60
53.05.016		Servizi telematici AG	411,45		4	ASL Servizi COVID19	10.754,60
53.05.088		Premi di ass.automezzi AG	924,84		3	ASL Taxi sanitario	2.295,50
53.05.094		Spese di manut.automezzi propri AG	284,75		5	Assistenza sanitaria manifestazioni	150,00
53.05.103		Pedaggi autostradali automezzi AG	34,71		8	Prestazioni a privati	255,40
53.05.208		Compensi consulenze notariili AG	119,26	51.35		CONTRIB.DA ENTI PUBBLICI AG	1.696,11
53.05.376		Servizi contabili di terzi AG	702,77	51.35.010		Contr.beni strumentali Ministero2017/18	1.696,11
53.05.388		Premi di assic.obbl.AG	263,11	51.45		ALTRI RICAVI, RENDITE E PROVENTI	20,03
53.05.391		Servizi smaltimento rifiuti AG	50,46	51.45.064		Interessi attivi su c/c bancari AG	20,03
53.05.409		Spese generali varie AG	448,12				
53.15		PERSONALE AG	702,66				
53.15.001		Retrib.lorde dei dipendenti ordinari AG	466,70				
53.15.004		Contrib.INPS dei dipendenti ordinari AG	143,27				
53.15.007		Quote TFR dip.ordin.(in azien) AG	54,45				
53.15.019		Premi INAIL AG	38,24				
53.20		AMMORTAMENTI AG	412,00				
53.20.148		Amm.to civ.altri beni mat.AG	412,00				
53.30		ONERI DIVERSI DI GESTIONE AG	373,10				
53.30.100		Contributi associativi versati AG	187,35				
	2	Quota ANPAS Regionale	101,39				
	1	Tesseramento ANPAS	85,96				
53.30.124		Arrotondamenti passivi diversi AG	0,06				
53.30.142		Costi e spese diverse AG	20,00				
53.30.166		Interessi passivi bancari AG	165,69				
71		IMPOSTE	112,58				
71.01		IMPOSTE	112,58				
71.01.004		IRAP corrente	112,58				
		Totale Costi	9.980,12			Totale Ricavi	19.395,28
		Utile del periodo	9.415,16				
		Totale a pareggio	19.395,28				

BILANCIO 4 SEZIONI dal 1/01/2020 al 31/12/2020**ESERCIZIO 2020****Centro imputazione 5 CELLINO ATTANASIO****CONTO ECONOMICO****COSTI****RICAVI**

Conto	Part.	Descrizione	Saldo finale	Conto	Part.	Descrizione	Saldo finale
53		COSTI E ONERI DA AG	27.039,53	51		RICAVI, RENDITE E PROVENTI AG	43.616,01
53.01		MATERIE PRIME, SUSS., DI CONS.E N	11.550,40	51.01		PROV.DA QUOTE ASSOC.E APPORTI	300,00
53.01.001		Acquisti materie prime AG	1.748,09	51.01.001		Quote associative AG	210,00
	1	Acquisti materiale sanitario	1.248,55	51.01.007		Quota divisa/indumenti Croce Bianca	90,00
	2	Spese approvvigionamento ossigeno	499,54		1	QUOTE DIVISE	90,00
53.01.052		Divisa/indumenti Croce Bianca AG	546,51	51.15		EROGAZIONI LIBERALI AG	100,00
53.01.058		Acquisto DPI Covid19 AG	587,55	51.15.001		Erogazioni liberali monetarie AG	100,00
53.01.064		Carburanti e lubrificanti automezzi AG	5.704,30	51.20		PROVENTI DEL 5 PER MILLE AG	1.251,04
53.01.079		So.pas.ind.no IRAP acq.be ev.str.es.pr	2.963,95	51.20.001		Proventi del 5 per mille AG	1.251,04
53.05		SERVIZI AG	11.007,18	51.30		RICAVI PER PREST.E CESSIONI A TERZI	30.197,34
53.05.001		Servizi per la produzione AG	187,54	51.30.001		Ricavi prest.serv.a terzi impon. AG	30.097,34
	1	Revis./verif.period.materiale sanitario	187,54		2	ASL Dialisi	16.074,44
53.05.010		Spese telefoniche ordinarie AG	765,02		4	ASL Servizi COVID19	11.796,00
53.05.016		Servizi telematici AG	411,45		3	ASL Taxi sanitario	418,90
53.05.088		Premi di ass.automezzi AG	973,63		5	Assistenza sanitaria manifestazioni	490,00
53.05.094		Spese di manut.automezzi propri AG	5.358,85		8	Prestazioni a privati	1.318,00
53.05.103		Pedaggi autostradali automezzi AG	4,79	51.30.013		Corsi di formazione AG	100,00
53.05.106		Altre spese automezzi AG	265,00	51.35		CONTRIB.DA ENTI PUBBLICI AG	1.745,51
53.05.208		Compensi consulenze notarili AG	119,26	51.35.010		Contr.beni strumentali Ministero2017/18	1.745,51
53.05.283		Rimb.volontari con autocertificazione A	186,55	51.45		ALTRI RICAVI, RENDITE E PROVENTI	10.022,12
53.05.352		Spese per alb.e rist.(no sp.rappr.) AG	27,50	51.45.013		Sopr.att. da gestione ordinaria impon.A	10.000,00
53.05.376		Servizi contabili di terzi AG	702,77	51.45.019		Arrotondamenti attivi diversi AG	2,09
53.05.388		Premi di assic.obbl.AG	188,49	51.45.064		Interessi attivi su c/c bancari AG	20,03
53.05.391		Servizi smaltimento rifiuti AG	108,50				
53.05.409		Spese generali varie AG	1.707,83				
53.20		AMMORTAMENTI AG	3.703,02				
53.20.133		Amm.to civ.mobili e macchine ufficio A	91,02				
53.20.145		Amm.to civ.automezzi AG	3.200,00				
53.20.148		Amm.to civ.altri beni mat.AG	412,00				
53.30		ONERI DIVERSI DI GESTIONE AG	778,93				
53.30.100		Contributi associativi versati AG	390,73				
	2	Quota ANPAS Regionale	304,17				
	1	Tesseramento ANPAS	86,56				
53.30.109		Cancelleria varia AG	172,42				
53.30.166		Interessi passivi bancari AG	215,78				
		Totale Costi	27.039,53			Totale Ricavi	43.616,01
		Utile del periodo	16.576,48				
		Totale a pareggio	43.616,01				